

## Mapa sem título

Escreva uma descrição para seu mapa.

### Legenda

-  CHOPINZINHO
-  Ponto de encontro 01A
-  PONTO DE ENCONTRO 01A

CHOPINZINHO

PONTO DE ENCONTRO 01A



100 m

Google Earth

© 2020 Google

Imagem © 2020 Maxar Technologies



COORDENADORIA ESTADUAL DA DEFESA CIVIL - CEDEC



Cadastro de Residências



Dados do endereço e localização emergencial

Código registro: **54079** Município: **Saudade do Iguazu** Data do cadastro: **14/07/2020**  
 Área de atenção associada: 1897 - Inundações / LINHA CREOLIN E SANTA ROSA  
 Nome da família: Valdir Boneti nº: SN  
 CEP: 85568000 Endereço: Linha Santa Rosa Cidade: Saudade do Iguazu  
 Complemento: CASA Bairro: Interior Telefone celular:  
 Padrão construtivo: Misto Telefone fixo:  
 Coordenadas - Latitude: 25°46'01.5672" Coordenadas - Longitude: 52°32'59.3232"

Tipo de Residência: Moradia  
 Os moradores precisarão de abrigo público em caso de saída emergencial? Não

Dados dos habitantes da residência

Nome	Nascimento	Sexo	Celular	Necessidades especiais	Medicação especial
Alessandra Boneti	20/12/2001	Feminino	(46) 99977-2601		
Inês Boneti	19/01/1964	Feminino	(46) 99977-2601		
Valdir Boneti	19/01/1961	Masculino	(46) 99925-6530		

Animais de estimação

Cães (n°): 0 Gatos (n°): 0 Aves (n°): 0  
 Outros:

Fotos:



Observações:

Auto Salvamento: Pondo de encontro 01.

Data do levantamento: 13/07/2020

Responsável: Alex Sandro Batista

Autor do formulário: Alex Sandro da Rosa Batista



## COORDENADORIA ESTADUAL DA DEFESA CIVIL - CEDEC



### Cadastro de Residências



#### Dados do endereço e localização emergencial

Código registro: 54085 Município: Saudade do Iguaçu Data do cadastro: 14/07/2020  
Área de atenção associada: 1897 - Inundações / LINHA CREOLIN E SANTA ROSA  
Nome da família: Valdir Boneti nº: SN  
CEP: 85568000 Endereço: LINHA SANTA ROSA Cidade: Saudade do Iguaçu  
Complemento: Barrações depositos Bairro: INTERIOR Telefone fixo: Telefone celular:  
Padrão construtivo: Madeira

Coordenadas - Latitude: 25°46'02.3663" Coordenadas - Longitude: 52°32'59.0316"

Tipo de Residência: Moradia

Os moradores precisarão de abrigo público em caso de saída emergencial? Não

#### Dados dos habitantes da residência

Essa residência não tem moradores cadastrados

#### Animais de estimação

Cães (nº): 0 Gatos (nº): 0 Aves (nº): 0  
Outros:

Fotos:



Observações:

Auto Salvamento: Ponto de encontro 01.

Data do levantamento: 13/07/2020

Responsável: Alex Sandro Batista

Autor do formulário: Alex Sandro da Rosa Batista



## COORDENADORIA ESTADUAL DA DEFESA CIVIL - CEDEC



### Cadastro de Residências



#### Dados do endereço e localização emergencial

Código registro: 54084 Município: **Saudade do Iguaçu** Data do cadastro: 14/07/2020  
Área de atenção associada: 1897 - Inundações / LINHA CREOLIN E SANTA ROSA  
Nome da família: Valdir Boneti  
CEP: 85568000 Endereço: LINHA SANTA ROSA nº: SN  
Complemento: Barracão maquinas Bairro: INTERIOR Cidade: Saudade do Iguaçu  
Padrão construtivo: Alvenaria Telefone fixo: Telefone celular:  
Coordenadas - Latitude: 25°46'01.4879" Coordenadas - Longitude: 52°32'57.7571"

Tipo de Residência: Estrutura em Construção  
Os moradores precisarão de abrigo público em caso de saída emergencial? Não

#### Dados dos habitantes da residência

Essa residência não tem moradores cadastrados

#### Animais de estimação

Cães (n°): 0 Gatos (n°): 0 Aves (n°): 0  
Outros:

Fotos:



Observações:

Auto Salvamento: Pondo de encontro 01.

Data do levantamento: 13/07/2020

Autor do formulário: Alex Sandro da Rosa Batista

Responsável: Alex Sandro Batista



## COORDENADORIA ESTADUAL DA DEFESA CIVIL - CEDEC



### Cadastro de Residências



#### Dados do endereço e localização emergencial

Código registro: 54083 Município: Saudade do Iguaçu Data do cadastro: 14/07/2020  
Área de atenção associada: 1897 - Inundações / LINHA CREOLIN E SANTA ROSA  
Nome da família: Valdir Boneti n°: SN  
CEP: 85568000 Endereço: LINHA SANTA ROSA Cidade: Saudade do Iguaçu  
Complemento: Garagem Bairro: INTERIOR Telefone fixo: Telefone celular:  
Padrão construtivo: Madeira Coordenadas - Latitude: 25°46'00.8544" Coordenadas - Longitude: 52°32'59.2079"

Tipo de Residência: Estrutura em Construção  
Os moradores precisarão de abrigo público em caso de saída emergencial? Não

#### Dados dos habitantes da residência

Essa residência não tem moradores cadastrados

#### Animais de estimação

Cães (n°): 0 Gatos (n°): 0 Aves (n°): 0  
Outros:

Fotos:



Observações:

Auto Salvamento: Ponto de encontro 01.

Data do levantamento: 13/07/2020

Responsável: Alex Sandro Batista

Autor do formulário: Alex Sandro da Rosa Batista



# Comunidade Santa Rosa

## Legenda

-  AUTO SALVAMENTO
-  CHOPINZINHO
-  PONTO DE ENCONTRO 01

PONTO DE ENCONTRO 01

CHOPINZINHO

Google Earth

Imagem © 2020 Maxar Technologies  
© 2020 Google



100 m





COORDENADORIA ESTADUAL DA DEFESA CIVIL - CEDEC



Cadastro de Residências



Dados do endereço e localização emergencial

Código registro: 54086 Município: Saudade do Iguazu Data do cadastro: 14/07/2020  
 Área de atenção associada: 1897 - Inundações / LINHA CREOLIN E SANTA ROSA  
 Nome da família: Jose Maria Major nº: sn  
 CEP: 85568000 Endereço: LINHA SANTA ROSA Cidade: Saudade do Iguazu  
 Complemento: casa Bairro: INTERIOR Telefone fixo: Telefone celular:  
 Padrão construtivo: Madeira  
 Coordenadas - Latitude: 25°45'46.1591" Coordenadas - Longitude: 52°33'15.7572"

Tipo de Residência: Moradia  
 Os moradores precisarão de abrigo público em caso de saída emergencial? Não

Dados dos habitantes da residência

Nome	Nascimento	Sexo	Celular	Necessidades especiais	Medicação especial
Jose Maria Major	15/06/1960	Masculino			
Saete Maria Zanon	05/08/1960	Feminino			

Animais de estimação

Cães (n°): 0 Gatos (n°): 0 Aves (n°): 0  
 Outros:

Fotos:



Observações:

Auto Salvamento: Ponto de encontro 01.

Data do levantamento: 13/07/2020

Responsável: Alex Sandro Batista

Autor do formulário: Alex Sandro da Rosa Batista



## COORDENADORIA ESTADUAL DA DEFESA CIVIL - CEDEC



### Cadastro de Residências



#### Dados do endereço e localização emergencial

Código registro: **54089** Município: **Saudade do Iguaçu** Data do cadastro: **14/07/2020**  
Área de atenção associada: 1897 - Inundações / LINHA CREOLIN E SANTA ROSA  
Nome da família: Claudir Pessuto  
CEP: 85568000 Endereço: Linha Santa Rosa n°: SN  
Complemento: casa Bairro: INTERIOR Cidade: Saudade do Iguaçu  
Padrão construtivo: Misto Telefone fixo: Telefone celular:  
Coordenadas - Latitude: 25°45'43.9667" Coordenadas - Longitude: 52°33'16.7220"

Tipo de Residência: Moradia

Os moradores precisarão de abrigo público em caso de saída emergencial? Não

#### Dados dos habitantes da residência

Nome	Nascimento	Sexo	Celular	Necessidades especiais	Medicação especial
Claudir Pessuto	31/01/1962	Masculino	(46) 99910-6279		
Maria Antonia Pessuto	04/09/1962	Feminino	(46) 99910-6279		
Odila Pessuto	22/12/1937	Feminino			

#### Animais de estimação

Cães (n°): 0 Gatos (n°): 0 Aves (n°): 0

Outros:

Fotos:



Observações:

Auto Salvamento: Ponto de encontro 01.

Data do levantamento: 13/07/2020

Responsável: Alex Sandro Batista

Autor do formulário: Alex Sandro da Rosa Batista



## COORDENADORIA ESTADUAL DA DEFESA CIVIL - CEDEC



### Cadastro de Residências



#### Dados do endereço e localização emergencial

Código registro: **54093** Município: **Saudade do Iguaçu** Data do cadastro: **14/07/2020**  
Área de atenção associada: **1897 - Inundações / LINHA CREOLIN E SANTA ROSA**  
Nome da família: **Claudir Pessutto**  
CEP: **85568000** Endereço: **Linha Santa Rosa** n°: **sn**  
Complemento: **Estrevaria** Bairro: **INTERIOR** Cidade: **Saudade do Iguaçu**  
Padrão construtivo: **Alvenaria** Telefone fixo: Telefone celular:  
Coordenadas - Latitude: **25°45'43.38"** Coordenadas - Longitude: **52°33'18.49"**

Tipo de Residência: **Abandonada**  
Os moradores precisarão de abrigo público em caso de saída emergencial? **Não**

#### Dados dos habitantes da residência

Essa residência não têm moradores cadastrados

#### Animais de estimação

Cães (n°): **0** Gatos (n°): **0** Aves (n°): **0**  
Outros:

Fotos:



Observações:

Auto Salvamento: **Ponto de encontro 01.**

Data do levantamento: **13/07/2020**

Autor do formulário: **Alex Sandro da Rosa Batista**

Responsável: **Alex Sandro Batista**



## COORDENADORIA ESTADUAL DA DEFESA CIVIL - CEDEC



### Cadastro de Residências



#### Dados do endereço e localização emergencial

Código registro: **54094** Município: **Saudade do Iguaçu** Data do cadastro: **14/07/2020**  
Área de atenção associada: 1897 - Inundações / LINHA CREOLIN E SANTA ROSA  
Nome da família: Lurdes Chernoski  
CEP: 85568000 Endereço: Linha Santa Rosa n°: SN  
Complemento: CASA Bairro: interior Cidade: Saudade do Iguaçu  
Padrão construtivo: Alvenaria Telefone fixo: Telefone celular:  
Coordenadas - Latitude: 25°45'41.7600" Coordenadas - Longitude: 52°33'15.4079"

Tipo de Residência: Casa de aluguel desocupada

Os moradores precisarão de abrigo público em caso de saída emergencial? Não

#### Dados dos habitantes da residência

Nome	Nascimento	Sexo	Celular	Necessidades especiais	Medicação especial
Lurdes Chernoski	23/11/1973	Feminino	(46) 99984-9614		

#### Animals de estimação

Cães (n°): 0 Gatos (n°): 0 Aves (n°): 0  
Outros:

Fotos:



Observações:

Auto Salvamento: Ponto de encontro 01.

Data do levantamento: 13/07/2020

Responsável: Alex Sandro Batista

Autor do formulário: Alex Sandro da Rosa Batista



## COORDENADORIA ESTADUAL DA DEFESA CIVIL - CEDEC



### Cadastro de Residências



#### Dados do endereço e localização emergencial

Código registro: **54096** Município: **Saudade do Iguaçu** Data do cadastro: **14/07/2020**  
Área de atenção associada: 1897 - Inundações / LINHA CREOLIN E SANTA ROSA  
Nome da família: Lurdes Chernoski  
CEP: 85568000 Endereço: Linha Santa Rosa nº: SN  
Complemento: casa Bairro: interior Cidade: Saudade do Iguaçu  
Padrão construtivo: Alvenaria Telefone fixo: Telefone celular:  
Coordenadas - Latitude: 25°45'42.3143" Coordenadas - Longitude: 52°33'14.7024"

Tipo de Residência: Casa de aluguel desocupada

Os moradores precisarão de abrigo público em caso de saída emergencial? Não

#### Dados dos habitantes da residência

Essa residência não tem moradores cadastrados

#### Animais de estimação

Cães (n°): 0 Gatos (n°): 0 Aves (n°): 0  
Outros:

Fotos:



Observações:

Auto Salvamento: Ponto de encontro 01.

Data do levantamento: 13/07/2020

Responsável: Alex Sandro Batista

Autor do formulário: Alex Sandro da Rosa Batista



## COORDENADORIA ESTADUAL DA DEFESA CIVIL - CEDEC



### Cadastro de Residências



#### Dados do endereço e localização emergencial

Código registro: **54110** Município: **Saudade do Iguaçu** Data do cadastro: **14/07/2020**  
Área de atenção associada: 1897 - Inundações / LINHA CREOLIN E SANTA ROSA  
Nome da família: Luiz Lazzari n°: SN  
CEP: 85568000 Endereço: Linha Santa Rosa Cidade: Saudade do Iguaçu  
Complemento: casa Bairro: interior Telefone celular:  
Padrão construtivo: Alvenaria Telefone fixo:  
Coordenadas - Latitude: 25°45'41.2523" Coordenadas - Longitude: 52°33'11.5956"

Tipo de Residência: Moradia

Os moradores precisarão de abrigo público em caso de saída emergencial? Não

#### Dados dos habitantes da residência

Nome	Nascimento	Sexo	Celular	Necessidades especiais	Medicação especial
Idalcira Lazzari	29/10/1956	Feminino	(46) 99911-1581		
Luiz Lazzari	22/06/1956	Masculino	(46) 99911-1581		

#### Animais de estimação

Cães (n°): 0 Gatos (n°): 0 Aves (n°): 0

Outros:

Fotos:



Observações:

Auto Salvamento: Ponto de encontro 01.

Data do levantamento: 13/07/2020

Responsável: Alex Sandro Batista

Autor do formulário: Alex Sandro da Rosa Batista



## COORDENADORIA ESTADUAL DA DEFESA CIVIL - CEDEC



### Cadastro de Residências



#### Dados do endereço e localização emergencial

Código registro: **54108** Município: **Saudade do Iguaçu** Data do cadastro: **14/07/2020**  
Área de atenção associada: 1897 - Inundações / LINHA CREOLIN E SANTA ROSA  
Nome da família: Luiz Lazzare  
CEP: 85568000 Endereço: Linha Santa Rosa nº: SN  
Complemento: Cancha de Bocha Bairro: INTERIOR Cidade: Saudade do Iguaçu  
Padrão construtivo: Alvenaria Telefone fixo: Telefone celular:  
Coordenadas - Latitude: 25°45'40.6799" Coordenadas - Longitude: 52°33'09.9251"

Tipo de Residência: Comercial  
Os moradores precisarão de abrigo público em caso de saída emergencial? Não

#### Dados dos habitantes da residência

Essa residência não tem moradores cadastrados

#### Animais de estimação

Cães (n°): 0 Gatos (n°): 0 Aves (n°): 0  
Outros:

Fotos:



Observações:

Auto Salvamento: Ponto de encontro 01.

Data do levantamento: 13/07/2020

Autor do formulário: Alex Sandro da Rosa Batista

Responsável: Alex Sandro Batista



## COORDENADORIA ESTADUAL DA DEFESA CIVIL - CEDEC



### Cadastro de Residências



#### Dados do endereço e localização emergencial

Código registro: **54109** Município: **Saudade do Iguaçu** Data do cadastro: **14/07/2020**  
Área de atenção associada: **1897 - Inundações / LINHA CREOLIN E SANTA ROSA**  
Nome da família: **Luiz Lazzari** nº: **SN**  
CEP: **85568000** Endereço: **Linha Santa Catarina** Cidade: **Saudade do Iguaçu**  
Complemento: **Mercearia** Bairro: **interior** Telefone fixo: Telefone celular:  
Padrão construtivo: **Alvenaria** Coordenadas - Latitude: **25°45'40.0103"** Coordenadas - Longitude: **52°33'11.3904"**

Tipo de Residência: **Comercial**

Os moradores precisarão de abrigo público em caso de saída emergencial? **Não**

#### Dados dos habitantes da residência

Essa residência não têm moradores cadastrados

#### Animais de estimação

Cães (nº): **0** Gatos (nº): **0** Aves (nº): **0**  
Outros:

Fotos:



Observações:

Auto Salvamento: **Ponto de Encontro 01.**

Data do levantamento: **13/07/2020**

Autor do formulário: **Alex Sandro da Rosa Batista**

Responsável: **Alex Sandro Batista**



## COORDENADORIA ESTADUAL DA DEFESA CIVIL - CEDEC



### Cadastro de Residências



#### Dados do endereço e localização emergencial

Código registro: **54107** Município: **Saudade do Iguaçu** Data do cadastro: **14/07/2020**  
Área de atenção associada: 1897 - Inundações / LINHA CREOLIN E SANTA ROSA  
Nome da família: Estação de Água nº: SN  
CEP: 85568000 Endereço: LINHA SANTA ROSA Cidade: Saudade do Iguaçu  
Complemento: interior Bairro: Linha Santa Rosa Telefone fixo: Telefone celular:  
Padrão construtivo: Alvenaria Telefone fixo: Telefone celular:  
Coordenadas - Latitude: 25°45'38.3579" Coordenadas - Longitude: 52°33'13.0608"

Tipo de Residência: Comercial

Os moradores precisarão de abrigo público em caso de saída emergencial? Não

#### Dados dos habitantes da residência

Essa residência não tem moradores cadastrados

#### Animais de estimação

Cães (n°): 0 Gatos (n°): 0 Aves (n°): 0  
Outros:

Fotos:



Observações:

NÃO HÁ MORADORES.

Data do levantamento: 13/07/2020

Responsável: Alex Sandro Batista

Autor do formulário: Alex Sandro da Rosa Batista



## COORDENADORIA ESTADUAL DA DEFESA CIVIL - CEDEC



### Cadastro de Residências



#### Dados do endereço e localização emergencial

Código registro: **54106** Município: **Saudade do Iguaçu** Data do cadastro: **14/07/2020**  
Área de atenção associada: **1897 - Inundações / LINHA CREOLIN E SANTA ROSA**  
Nome da família: **Quadra de Esporte**  
CEP: **85568000** Endereço: **Linha Santa Rosa** nº: **SN**  
Complemento: **Campo** Bairro: **INTERIOR** Cidade: **Saudade do Iguaçu**  
Padrão construtivo: **Alvenaria** Telefone fixo: Telefone celular:  
Coordenadas - Latitude: **25°45'37.5335"** Coordenadas - Longitude: **52°33'13.2444"**

Tipo de Residência: **Comercial**

Os moradores precisarão de abrigo público em caso de saída emergencial? **Não**

#### Dados dos habitantes da residência

Essa residência não têm moradores cadastrados

#### Animais de estimação

Cães (n°): **0** Gatos (n°): **0** Aves (n°): **0**  
Outros:

Fotos:



Observações:

Auto Salvamento: **Ponto de encontro 01.**

Data do levantamento: **13/07/2020**

Responsável: **Alex Sandro Batista**

Autor do formulário: **Alex Sandro da Rosa Batista**



## COORDENADORIA ESTADUAL DA DEFESA CIVIL - CEDEC



### Cadastro de Residências



#### Dados do endereço e localização emergencial

Código registro: **54103** Município: **Saudade do Iguaçu** Data do cadastro: **14/07/2020**  
Área de atenção associada: 1897 - Inundações / LINHA CREOLIN E SANTA ROSA  
Nome da família: Lauri De Lima n°: SN  
CEP: 85568000 Endereço: Linha Santa Rosa Cidade: Saudade do Iguaçu  
Complemento: Casa Bairro: Interior Telefone fixo: Telefone celular:  
Padrão construtivo: Alvenaria

Coordenadas - Latitude: 25°45'38.27" Coordenadas - Longitude: 52°33'14.61"

Tipo de Residência: Moradia

Os moradores precisarão de abrigo público em caso de saída emergencial? Não

#### Dados dos habitantes da residência

Nome	Nascimento	Sexo	Celular	Necessidades especiais	Medicação especial
Lauri De Lima	11/08/1977	Masculino			

#### Animais de estimação

Cães (n°): 0 Gatos (n°): 0 Aves (n°): 0  
Outros:

Fotos:



#### Observações:

Auto Salvamento: Ponto de encontro 01.

Data do levantamento: 13/07/2020

Autor do formulário: Alex Sandro da Rosa Batista

Responsável: Alex Sandro Batista

## COORDENADORIA ESTADUAL DA DEFESA CIVIL - CEDEC



### Cadastro de Residências



#### Dados do endereço e localização emergencial

Código registro: **54105** Município: **Saudade do Iguaçu** Data do cadastro: **14/07/2020**  
Área de atenção associada: **1897 - Inundações / LINHA CREOLIN E SANTA ROSA**  
Nome da família: **Lauri De Lima**  
CEP: **85568000** Endereço: **Linha Santa Rosa** nº: **SN**  
Complemento: **PaioI** Bairro: **Interior** Cidade: **Saudade do Iguaçu**  
Padrão construtivo: **Madeira** Telefone fixo: Telefone celular:  
Coordenadas - Latitude: **25°45'38.2104"** Coordenadas - Longitude: **52°33'14.9831"**

Tipo de Residência: **Comercial**

Os moradores precisarão de abrigo público em caso de saída emergencial? **Não**

#### Dados dos habitantes da residência

Essa residência não tem moradores cadastrados

#### Animais de estimação

Cães (n°): **0** Gatos (n°): **0** Aves (n°): **0**  
Outros:

Fotos:



#### Observações:

Auto Salvamento: **Ponto de Encontro 01.**

Data do levantamento: **13/07/2020**

Autor do formulário: **Alex Sandro da Rosa Batista**

Responsável: **Alex Sandro Batista**



COORDENADORIA ESTADUAL DA DEFESA CIVIL - CEDEC



Cadastro de Residências



Dados do endereço e localização emergencial

Código registro: **54097** Município: **Saudade do Iguaçu** Data do cadastro: **14/07/2020**  
 Área de atenção associada: 1897 - Inundações / LINHA CREOLIN E SANTA ROSA  
 Nome da família: Maristela Alves Major nº: SN  
 CEP: 85568000 Endereço: Linha Santa Rosa Cidade: Saudade do Iguaçu  
 Complemento: casa Bairro: interior Telefone fixo: Telefone celular:  
 Padrão construtivo: Misto

Coordenadas - Latitude: 25°45'38.9051" Coordenadas - Longitude: 52°33'16.6247"

Tipo de Residência: Moradia  
 Os moradores precisarão de abrigo público em caso de saída emergencial? Não

Dados dos habitantes da residência

Nome	Nascimento	Sexo	Celular	Necessidades especiais	Medicação especial
Jandir dos Santos	02/08/1986	Masculino	(46) 99924-2808		
Mari Eduarda Silveira	22/12/2005	Feminino			
Maristela Alves Major	27/12/1986	Feminino	(46) 99924-2808		
Vitória Major Dos Santos	08/12/2016	Feminino			

Animais de estimação

Cães (n°): 0 Gatos (n°): 0 Aves (n°): 0  
 Outros:

Fotos:



Observações:

Auto Salvamento: Ponto de encontro 01.

Data do levantamento: 13/07/2020

Responsável: Alex Sandro Batista

Autor do formulário: Alex Sandro da Rosa Batista

## COORDENADORIA ESTADUAL DA DEFESA CIVIL - CEDEC



### Cadastro de Residências



#### Dados do endereço e localização emergencial

Código registro: **54102** Município: **Saudade do Iguaçu** Data do cadastro: **14/07/2020**  
Área de atenção associada: 1897 - Inundações / LINHA CREOLIN E SANTA ROSA  
Nome da família: Maristela Major nº: SN  
CEP: 85568000 Endereço: Linha Santa Rosa Cidade: Saudade do Iguaçu  
Complemento: Paiol Bairro: INTERIOR Telefone celular:  
Padrão construtivo: Alvenaria Telefone fixo:  
Coordenadas - Latitude: 25°45'38.3651" Coordenadas - Longitude: 52°33'16.5851"

Tipo de Residência: Estrutura em Construção

Os moradores precisarão de abrigo público em caso de saída emergencial? Não

#### Dados dos habitantes da residência

Essa residência não tem moradores cadastrados

#### Animais de estimação

Cães (n°): 0 Gatos (n°): 0 Aves (n°): 0  
Outros:

Fotos:



#### Observações:

Auto Salvamento: Ponto de encontro 01.

Data do levantamento: 13/07/2020

Responsável: Alex Sandro Batista

Autor do formulário: Alex Sandro da Rosa Batista



## COORDENADORIA ESTADUAL DA DEFESA CIVIL - CEDEC



### Cadastro de Residências



#### Dados do endereço e localização emergencial

Código registro: **54077** Município: **Saudade do Iguaçu** Data do cadastro: **14/07/2020**  
Área de atenção associada: 1897 - Inundações / LINHA CREOLIN E SANTA ROSA  
Nome da família: Igreja Linha Santa Rosa n°: SN  
CEP: 85568000 Endereço: Linha Santa Rosa Cidade: Saudade do Iguaçu  
Complemento: Igreja Bairro: INTERIOR Telefone fixo: Telefone celular:  
Padrão construtivo: Alvenaria

Coordenadas - Latitude: 25°45'39.1139" Coordenadas - Longitude: 52°33'19.0763"

Tipo de Residência: Comercial

Os moradores precisarão de abrigo público em caso de saída emergencial? Não

#### Dados dos habitantes da residência

Essa residência não têm moradores cadastrados

#### Animais de estimação

Cães (n°): 0 Gatos (n°): 0 Aves (n°): 0  
Outros:

Fotos:



#### Observações:

Auto Salvamento: Ponto de encontro 01.

Data do levantamento: 13/07/2020

Responsável: Alex Sandro Batista

Autor do formulário: Alex Sandro da Rosa Batista

## COORDENADORIA ESTADUAL DA DEFESA CIVIL - CEDEC



### Cadastro de Residências



#### Dados do endereço e localização emergencial

Código registro: **54076** Município: **Saudade do Iguaçu** Data do cadastro: **14/07/2020**  
Área de atenção associada: **1897 - Inundações / LINHA CREOLIN E SANTA ROSA**  
Nome da família: **Pavilhão de Eventos Santa Rosa**  
CEP: **85568000** Endereço: **LINHA SANTA ROSA** nº: **SN**  
Complemento: **Pavilhão** Bairro: **INTERIOR** Cidade: **Saudade do Iguaçu**  
Padrão construtivo: **Alvenaria** Telefone fixo: Telefone celular:  
Coordenadas - Latitude: **25°45'37.6703"** Coordenadas - Longitude: **52°33'18.1512"**

Tipo de Residência: **Comercial**

Os moradores precisarão de abrigo público em caso de saída emergencial? **Não**

#### Dados dos habitantes da residência

Essa residência não tem moradores cadastrados

#### Animais de estimação

Cães (nº): **0** Gatos (nº): **0** Aves (nº): **0**  
Outros:

Fotos:



Observações:

Auto Salvamento: **Ponto de Encontro 01.**

Data do levantamento: **13/07/2020**

Responsável: **Alex Sandro Batista**

Autor do formulário: **Alex Sandro da Rosa Batista**



# Auto Salvamento

Casas Veraneios, Santa Rosa e Creollin

## Legenda

- ESTRADA AUTO SALVAMENTO
- PPONTO DE ENCONTRO 02A

PPONTO DE ENCONTRO 02A

Google Earth

© 2020 Google

Irradia © 2020 Maxar Technologies



200 m



# COORDENADORIA ESTADUAL DA DEFESA CIVIL - CEDEC



## Cadastro de Residências



### Dados do endereço e localização emergencial

Código registro: 54187 Município: Saudade do Iguazu Data do cadastro: 15/07/2020  
Área de atenção associada: 1897 - Inundações / LINHA CREOLIN E SANTA ROSA  
Nome da família: Adair Dorsi n°: SN  
CEP: 85568000 Endereço: Linha Creolin Cidade: Saudade do Iguazu  
Complemento: CASA Bairro: INTERIOR Telefone celular: (46) 99934-1173  
Padrão construtivo: Alvenaria Telefone fixo:  
Coordenadas - Latitude: 25°44'50.9676" Coordenadas - Longitude: 52°33'20.6891"

Tipo de Residência: Casa de veraneio  
Os moradores precisarão de abrigo público em caso de saída emergencial? Não

### Dados dos habitantes da residência

Nome	Nascimento	Sexo	Celular	Necessidades especiais	Medicação especial
Adair Dorsi	25/07/1975	Masculino			

### Animais de estimação

Cães (n°): 0 Gatos (n°): 0 Aves (n°): 0  
Outros:

Fotos:



Observações:

Auto Salvamento: Ponto de encontro 02.

Data do levantamento: 15/07/2020

Autor do formulário: Alex Sandro da Rosa Batista

Responsável: Alex Sandro Batista



# COORDENADORIA ESTADUAL DA DEFESA CIVIL - CEDEC



## Cadastro de Residências



### Dados do endereço e localização emergencial

Código registro: **54161** Município: **Saudade do Iguaçu** Data do cadastro: **15/07/2020**  
Área de atenção associada: 1897 - Inundações / LINHA CREOLIN E SANTA ROSA  
Nome da família: Casa de Veraneio.  
CEP: 85568000 Endereço: Linha Creolin n°: SN  
Complemento: CASA Bairro: INTERIOR Cidade: Saudade do Iguaçu  
Padrão construtivo: Misto Telefone fixo: Telefone celular:  
Coordenadas - Latitude: 25°44'51.5003" Coordenadas - Longitude: 52°33'20.6891"

Tipo de Residência: Casa de veraneio  
Os moradores precisarão de abrigo público em caso de saída emergencial? Não

### Dados dos habitantes da residência

Essa residência não têm moradores cadastrados

### Animais de estimação

Cães (n°): 0 Gatos (n°): 0 Aves (n°): 0  
Outros:

Fotos:



Observações:

Auto Salvamento: Ponto de encontro 02.

Data do levantamento: 14/07/2020

Autor do formulário: Alex Sandro da Rosa Batista

Responsável: Alex Sandro Batista

# COORDENADORIA ESTADUAL DA DEFESA CIVIL - CEDEC



## Cadastro de Residências



### Dados do endereço e localização emergencial

Código registro: **54162** Município: **Saudade do Iguaçu** Data do cadastro: **15/07/2020**  
Área de atenção associada: **1897 - Inundações / LINHA CREOLIN E SANTA ROSA**  
Nome da família: **Adair Dorsi** n°: **SN**  
CEP: **85568000** Endereço: **Linha Creolin** Cidade: **Saudade do Iguaçu**  
Complemento: **CASA** Bairro: **INTERIOR** Telefone fixo:  Telefone celular: **(46) 99934-1173**  
Padrão construtivo: **Alvenaria**  
Coordenadas - Latitude: **25°44'51.48"** Coordenadas - Longitude: **52°33'20.68"**

Tipo de Residência: **Moradia**  
Os moradores precisarão de abrigo público em caso de saída emergencial? **Não**

### Dados dos habitantes da residência

Nome	Nascimento	Sexo	Celular	Necessidades especiais	Medicação especial
Antonio Rodrigues Fraga	12/12/1966	Masculino	(46) 99911-4856		

### Animais de estimação

Cães (n°): **0** Gatos (n°): **0** Aves (n°): **0**  
Outros:

Fotos:



Observações:

Auto Salvamento: **Ponto de encontro 02.**

Data do levantamento: **14/07/2020**

Autor do formulário: **Alex Sandro da Rosa Batista**

Responsável: **Alex Sandro Batista**



## COORDENADORIA ESTADUAL DA DEFESA CIVIL - CEDEC



### Cadastro de Residências



#### Dados do endereço e localização emergencial

Código registro: **54164** Município: **Saudade do Iguaçu** Data do cadastro: **15/07/2020**  
Área de atenção associada: 1897 - Inundações / LINHA CREOLIN E SANTA ROSA  
Nome da família: Casa de Veraneio.  
CEP: 85568000 Endereço: Linha Creolin n°: SN  
Complemento: CASA Bairro: INTERIOR Cidade: Saudade do Iguaçu  
Padrão construtivo: Madeira Telefone fixo: Telefone celular:  
Coordenadas - Latitude: 25°44'53.9448" Coordenadas - Longitude: 52°33'19.0692"

Tipo de Residência: Moradia

Os moradores precisarão de abrigo público em caso de saída emergencial? Não

#### Dados dos habitantes da residência

Essa residência não tem moradores cadastrados

#### Animais de estimação

Cães (n°): 0 Gatos (n°): 0 Aves (n°): 0  
Outros:

Fotos:



Observações:

Auto Salvamento: Ponto de encontro 02.

Data do levantamento: 14/07/2020

Responsável: Alex Sandro Batista

Autor do formulário: Alex Sandro da Rosa Batista

## COORDENADORIA ESTADUAL DA DEFESA CIVIL - CEDEC



### Cadastro de Residências



#### Dados do endereço e localização emergencial

Código registro: **54189**

Município: **Saudade do Iguaçu**

Data do cadastro: **15/07/2020**

Área de atenção associada: 1897 - Inundações / LINHA CREOLIN E SANTA ROSA

Nome da família: Casa de Veraneio.

CEP: 85568000

Endereço: Linha Creolin

nº: SN

Complemento: CASA

Bairro: INTERIOR

Cidade: Saudade do Iguaçu

Padrão construtivo: Madeira

Telefone fixo:

Telefone celular:

Coordenadas - Latitude: 25°44'55.0823"

Coordenadas - Longitude: 52°33'16.5276"

Tipo de Residência: Casa de veraneio

Os moradores precisarão de abrigo público em caso de saída emergencial? Não

#### Dados dos habitantes da residência

Essa residência não tem moradores cadastrados

#### Animais de estimação

Cães (nº): 0 Gatos (nº): 0 Aves (nº): 0

Outros:

Fotos:



Observações:

Auto Salvamento: Ponto de encontro 02.

Data do levantamento: 15/07/2020

Responsável: Alex Sandro Batista

Autor do formulário: Alex Sandro da Rosa Batista



# Auto Salvamento

Casas de Veraneios, Santa Rosa e Creolin

## Legenda

- ESTRADA AUTO SALVAMENTO
- Polígono sem título
- PONTO DE ENCONTRO 02

PONTO DE ENCONTRO 02

Google Earth

Image © 2020 Maxar Technologies

© 2020 Google

500 m





## COORDENADORIA ESTADUAL DA DEFESA CIVIL - CEDEC



### Cadastro de Residências



#### Dados do endereço e localização emergencial

Código registro: **54113** Município: **Saudade do Iguaçu** Data do cadastro: **14/07/2020**  
Área de atenção associada: 1897 - Inundações / LINHA CREOLIN E SANTA ROSA  
Nome da família: Casa de Veraneio.  
CEP: 85568000 Endereço: Linha Creolin nº: SN  
Complemento: CASA Bairro: INTERIOR Cidade: Saudade do Iguaçu  
Padrão construtivo: Misto Telefone fixo: Telefone celular:  
Coordenadas - Latitude: 25°44'34.3139" Coordenadas - Longitude: 52°33'07.5383"

Tipo de Residência: Casa de veraneio  
Os moradores precisarão de abrigo público em caso de saída emergencial? Não

#### Dados dos habitantes da residência

Essa residência não têm moradores cadastrados

#### Animais de estimação

Cães (n°): 0 Gatos (n°): 0 Aves (n°): 0  
Outros:

Fotos:



#### Observações:

Auto Salvamento: Ponto de encontro 02.

Data do levantamento: 13/07/2020

Responsável: Alex Sandro Batista

Autor do formulário: Alex Sandro da Rosa Batista



## COORDENADORIA ESTADUAL DA DEFESA CIVIL - CEDEC



### Cadastro de Residências



#### Dados do endereço e localização emergencial

Código registro: **54114** Município: **Saudade do Iguaçu** Data do cadastro: **14/07/2020**  
Área de atenção associada: 1897 - Inundações / LINHA CREOLIN E SANTA ROSA  
Nome da família: Casa de Veraneio.  
CEP: 85568000 Endereço: Linha Creolin n°: SN  
Complemento: CASA Bairro: INTERIOR Cidade: Saudade do Iguaçu  
Padrão construtivo: Madeira Telefone fixo: Telefone celular:  
Coordenadas - Latitude: 25°44'33.9756" Coordenadas - Longitude: 52°33'07.5312"

Tipo de Residência: Casa de veraneio

Os moradores precisarão de abrigo público em caso de saída emergencial? Não

#### Dados dos habitantes da residência

Essa residência não têm moradores cadastrados

#### Animais de estimação

Cães (n°): 0 Gatos (n°): 0 Aves (n°): 0  
Outros:

Fotos:



Observações:

Auto Salvamento: Ponto de encontro 02.

Data do levantamento: 13/07/2020

Responsável: Alex Sandro Batista

Autor do formulário: Alex Sandro da Rosa Batista

## COORDENADORIA ESTADUAL DA DEFESA CIVIL - CEDEC



### Cadastro de Residências



#### Dados do endereço e localização emergencial

Código registro: **54115** Município: **Saudade do Iguaçu** Data do cadastro: **14/07/2020**  
Área de atenção associada: 1897 - Inundações / LINHA CREOLIN E SANTA ROSA  
Nome da família: Casa de Veraneio.  
CEP: 85568000 Endereço: Linha Creolin n°: SN  
Complemento: CASA Bairro: INTERIOR Cidade: Saudade do Iguaçu  
Padrão construtivo: Alvenaria Telefone fixo: Telefone celular:  
Coordenadas - Latitude: 25°44'34.0512" Coordenadas - Longitude: 52°33'07.2684"

Tipo de Residência: Casa de veraneio  
Os moradores precisarão de abrigo público em caso de saída emergencial? Não

#### Dados dos habitantes da residência

Essa residência não tem moradores cadastrados

#### Animais de estimação

Cães (n°): 0 Gatos (n°): 0 Aves (n°): 0  
Outros:

Fotos:



Observações:

Auto Salvamento: Ponto de encontro 02.

Data do levantamento: 13/07/2020

Responsável: Alex Sandro Batista

Autor do formulário: Alex Sandro da Rosa Batista



## COORDENADORIA ESTADUAL DA DEFESA CIVIL - CEDEC



### Cadastro de Residências



#### Dados do endereço e localização emergencial

Código registro: **54116** Município: **Saudade do Iguaçu** Data do cadastro: **14/07/2020**  
Área de atenção associada: 1897 - Inundações / LINHA CREOLIN E SANTA ROSA  
Nome da família: Casa de Veraneio.  
CEP: 85568000 Endereço: Linha Creolin nº: SN  
Complemento: CASA Bairro: INTERIOR Cidade: Saudade do Iguaçu  
Padrão construtivo: Madeira Telefone fixo: Telefone celular:  
Coordenadas - Latitude: 25°44'33.9323" Coordenadas - Longitude: 52°33'06.8436"

Tipo de Residência: Casa de veraneio  
Os moradores precisarão de abrigo público em caso de saída emergencial? Não

#### Dados dos habitantes da residência

Essa residência não tem moradores cadastrados

#### Animais de estimação

Cães (nº): 0 Gatos (nº): 0 Aves (nº): 0  
Outros:

Fotos:



Observações:

Auto Salvamento: Ponto de encontro 02.

Data do levantamento: 13/07/2020

Responsável: Alex Sandro Batista

Autor do formulário: Alex Sandro da Rosa Batista

## COORDENADORIA ESTADUAL DA DEFESA CIVIL - CEDEC



### Cadastro de Residências



#### Dados do endereço e localização emergencial

Código registro: **54118** Município: **Saudade do Iguaçu** Data do cadastro: **14/07/2020**  
Área de atenção associada: 1897 - Inundações / LINHA CREOLIN E SANTA ROSA  
Nome da família: Casa de Veraneio.  
CEP: 85568000 Endereço: Linha Creolin nº: SN  
Complemento: CHALE Bairro: INTERIOR Cidade: Saudade do Iguaçu  
Padrão construtivo: Alvenaria Telefone fixo: Telefone celular:  
Coordenadas - Latitude: 25°44'33.6516" Coordenadas - Longitude: 52°33'06.9803"

Tipo de Residência: Casa de veraneio

Os moradores precisarão de abrigo público em caso de saída emergencial? Não

#### Dados dos habitantes da residência

Essa residência não tem moradores cadastrados

#### Animais de estimação

Cães (nº): 0 Gatos (nº): 0 Aves (nº): 0  
Outros:

Fotos:



Observações:

Auto Salvamento: Ponto de encontro 02.

Data do levantamento: 13/07/2020

Responsável: Alex Sandro Batista

Autor do formulário: Alex Sandro da Rosa Batista



## COORDENADORIA ESTADUAL DA DEFESA CIVIL - CEDEC



### Cadastro de Residências



#### Dados do endereço e localização emergencial

Código registro: 54117 Município: Saudade do Iguaçu Data do cadastro: 14/07/2020  
Área de atenção associada: 1897 - Inundações / LINHA CREOLIN E SANTA ROSA  
Nome da família: Casa de Veraneio.  
CEP: 85568000 Endereço: Linha Creolin nº: SN  
Complemento: CHALE Bairro: INTERIOR Cidade: Saudade do Iguaçu  
Padrão construtivo: Alvenaria Telefone fixo: Telefone celular:  
Coordenadas - Latitude: 25°44'33.6947" Coordenadas - Longitude: 52°33'07.0091"

Tipo de Residência: Casa de veraneio

Os moradores precisarão de abrigo público em caso de saída emergencial? Não

#### Dados dos habitantes da residência

Essa residência não têm moradores cadastrados

#### Animais de estimação

Cães (nº): 0 Gatos (nº): 0 Aves (nº): 0  
Outros:

Fotos:



Observações:

Auto Salvamento: Ponto de encontro 02.

Data do levantamento: 13/07/2020

Responsável: Alex Sandro Batista

Autor do formulário: Alex Sandro da Rosa Batista

## COORDENADORIA ESTADUAL DA DEFESA CIVIL - CEDEC



### Cadastro de Residências



#### Dados do endereço e localização emergencial

Código registro: **54119** Município: **Saudade do Iguaçu** Data do cadastro: **14/07/2020**  
Área de atenção associada: 1897 - Inundações / LINHA CREOLIN E SANTA ROSA  
Nome da família: Casa de Veraneio.  
CEP: 85568000 Endereço: Linha Creolin nº: sn  
Complemento: casa Bairro: INTERIOR Cidade: Saudade do Iguaçu  
Padrão construtivo: Madeira Telefone fixo: Telefone celular:  
Coordenadas - Latitude: 25°44'33.6264" Coordenadas - Longitude: 52°33'06.3611"

Tipo de Residência: Casa de veraneio  
Os moradores precisarão de abrigo público em caso de saída emergencial? Não

#### Dados dos habitantes da residência

Essa residência não têm moradores cadastrados

#### Animais de estimação

Cães (n°): 0 Gatos (n°): 0 Aves (n°): 0  
Outros:

Fotos:



#### Observações:

Auto Salvamento: Ponto de encontro 02.

Data do levantamento: 13/07/2020

Responsável: Alex Sandro Batista

Autor do formulário: Alex Sandro da Rosa Batista



## COORDENADORIA ESTADUAL DA DEFESA CIVIL - CEDEC



### Cadastro de Residências



#### Dados do endereço e localização emergencial

Código registro: **54120** Município: **Saudade do Iguaçu** Data do cadastro: **14/07/2020**  
Área de atenção associada: 1897 - Inundações / LINHA CREOLIN E SANTA ROSA  
Nome da família: Casa de Veraneio.  
CEP: 85568000 Endereço: Linha Creolin nº: sn  
Complemento: casa Bairro: INTERIOR Cidade: Saudade do Iguaçu  
Padrão construtivo: Madeira Telefone fixo: Telefone celular:  
Coordenadas - Latitude: 25°44'33.2699" Coordenadas - Longitude: 52°33'06.1199"

Tipo de Residência: Casa de veraneio  
Os moradores precisarão de abrigo público em caso de saída emergencial? Não

#### Dados dos habitantes da residência

Essa residência não tem moradores cadastrados

#### Animais de estimação

Cães (nº): 0 Gatos (nº): 0 Aves (nº): 0  
Outros:

Fotos:



Observações:

Auto Salvamento: Ponto de encontro 02.

Data do levantamento: 13/07/2020

Responsável: Alex Sandro Batista

Autor do formulário: Alex Sandro da Rosa Batista

## COORDENADORIA ESTADUAL DA DEFESA CIVIL - CEDEC



### Cadastro de Residências



#### Dados do endereço e localização emergencial

Código registro: **54122** Município: **Saudade do Iguaçu** Data do cadastro: **14/07/2020**  
Área de atenção associada: **1897 - Inundações / LINHA CREOLIN E SANTA ROSA**  
Nome da família: **Casa de Veraneio.**  
CEP: **85568000** Endereço: **Linha Creolin** nº: **SN**  
Complemento: **CASA** Bairro: **INTERIOR** Cidade: **Saudade do Iguaçu**  
Padrão construtivo: **Misto** Telefone fixo: Telefone celular:  
Coordenadas - Latitude: **25°44'32.6688"** Coordenadas - Longitude: **52°33'05.2128"**

Tipo de Residência: **Casa de veraneio**  
Os moradores precisarão de abrigo público em caso de saída emergencial? **Não**

#### Dados dos habitantes da residência

Essa residência não têm moradores cadastrados

#### Animais de estimação

Cães (nº): **0** Gatos (nº): **0** Aves (nº): **0**  
Outros:

Fotos:



Observações:

Auto Salvamento: **Ponto de encontro 02.**

Data do levantamento: **13/07/2020**

Responsável: **Alex Sandro Batista**

Autor do formulário: **Alex Sandro da Rosa Batista**



## COORDENADORIA ESTADUAL DA DEFESA CIVIL - CEDEC



### Cadastro de Residências



#### Dados do endereço e localização emergencial

Código registro: 54123 Município: Saude do Iguaçu Data do cadastro: 14/07/2020  
Área de atenção associada: 1897 - Inundações / LINHA CREOLIN E SANTA ROSA  
Nome da família: Casa de Veraneio.  
CEP: 85568000 Endereço: Linha Creolin n°: SN  
Complemento: CASA Bairro: INTERIOR Cidade: Saude do Iguaçu  
Padrão construtivo: Madeira Telefone fixo: Telefone celular:  
Coordenadas - Latitude: 25°44'32.9388" Coordenadas - Longitude: 52°33'05.5872"

Tipo de Residência: Casa de veraneio  
Os moradores precisarão de abrigo público em caso de saída emergencial? Não

#### Dados dos habitantes da residência

Essa residência não têm moradores cadastrados

#### Animais de estimação

Cães (n°): 0 Gatos (n°): 0 Aves (n°): 0  
Outros:

Fotos:



#### Observações:

Auto Salvamento: Ponto de encontro 02.

Data do levantamento: 13/07/2020

Responsável: Alex Sandro Batista

Autor do formulário: Alex Sandro da Rosa Batista

## COORDENADORIA ESTADUAL DA DEFESA CIVIL - CEDEC



### Cadastro de Residências



#### Dados do endereço e localização emergencial

Código registro: 54121 Município: Saudade do Iguçu Data do cadastro: 14/07/2020  
Área de atenção associada: 1897 - Inundações / LINHA CREOLIN E SANTA ROSA  
Nome da família: Casa de Veraneio.  
CEP: 85568000 Endereço: Linha Creolin nº: SN  
Complemento: CASA Bairro: INTERIOR Cidade: Saudade do Iguçu  
Padrão construtivo: Alvenaria Telefone fixo: Telefone celular:  
Coordenadas - Latitude: 25°44'32.9207" Coordenadas - Longitude: 52°33'04.6907"

Tipo de Residência: Casa de veraneio

Os moradores precisarão de abrigo público em caso de saída emergencial? Não

#### Dados dos habitantes da residência

Essa residência não têm moradores cadastrados

#### Animais de estimação

Cães (nº): 0 Gatos (nº): 0 Aves (nº): 0  
Outros:

Fotos:



Observações:

Auto Salvamento: Ponto de encontro 02.

Data do levantamento: 13/07/2020

Responsável: Alex Sandro Batista

Autor do formulário: Alex Sandro da Rosa Batista



## COORDENADORIA ESTADUAL DA DEFESA CIVIL - CEDEC



### Cadastro de Residências



#### Dados do endereço e localização emergencial

Código registro: **54124** Município: **Saudade do Iguaçu** Data do cadastro: **14/07/2020**  
Área de atenção associada: 1897 - Inundações / LINHA CREOLIN E SANTA ROSA  
Nome da família: Casa de Veraneio.  
CEP: 85568000 Endereço: Linha Creolin nº: SN  
Complemento: CASA Bairro: INTERIOR Cidade: Saudade do Iguaçu  
Padrão construtivo: Misto Telefone fixo: Telefone celular:  
Coordenadas - Latitude: 25°44'32.4527" Coordenadas - Longitude: 52°33'04.8168"

Tipo de Residência: Casa de veraneio  
Os moradores precisarão de abrigo público em caso de saída emergencial? Não

#### Dados dos habitantes da residência

Essa residência não tem moradores cadastrados

#### Animais de estimação

Cães (n°): 0 Gatos (n°): 0 Aves (n°): 0  
Outros:

Fotos:



Observações:

Auto Salvamento: Ponto de encontro 02.

Data do levantamento: 13/07/2020

Responsável: Alex Sandro Batista

Autor do formulário: Alex Sandro da Rosa Batista

## COORDENADORIA ESTADUAL DA DEFESA CIVIL - CEDEC



### Cadastro de Residências



#### Dados do endereço e localização emergencial

Código registro: **54125** Município: **Saudade do Iguaçu** Data do cadastro: **14/07/2020**  
Área de atenção associada: 1897 - Inundações / LINHA CREOLIN E SANTA ROSA  
Nome da família: Casa de Veraneio.  
CEP: 85568000 Endereço: Linha Creolin nº: SN  
Complemento: CASA Bairro: INTERIOR Cidade: Saudade do Iguaçu  
Padrão construtivo: Alvenaria Telefone fixo: Telefone celular:  
Coordenadas - Latitude: 25°44'31.9667" Coordenadas - Longitude: 52°33'04.3416"

Tipo de Residência: Casa de veraneio  
Os moradores precisarão de abrigo público em caso de saída emergencial? Não

#### Dados dos habitantes da residência

Essa residência não tem moradores cadastrados

#### Animais de estimação

Cães (nº): 0 Gatos (nº): 0 Aves (nº): 0  
Outros:

Fotos:



Observações:

Auto Salvamento: Ponto de encontro 02.

Data do levantamento: 13/07/2020

Responsável: Alex Sandro Batista

Autor do formulário: Alex Sandro da Rosa Batista



## COORDENADORIA ESTADUAL DA DEFESA CIVIL - CEDEC



### Cadastro de Residências



#### Dados do endereço e localização emergencial

Código registro: **54126** Município: **Saudade do Iguaçu** Data do cadastro: **14/07/2020**  
Área de atenção associada: 1897 - Inundações / LINHA CREOLIN E SANTA ROSA  
Nome da família: Casa de Veraneio.  
CEP: 85568000 Endereço: Linha Creolin n°: SN  
Complemento: CASA Bairro: INTERIOR Cidade: Saudade do Iguaçu  
Padrão construtivo: Madeira Telefone fixo: Telefone celular:  
Coordenadas - Latitude: 25°44'30.9732" Coordenadas - Longitude: 52°33'03.1067"

Tipo de Residência: Casa de veraneio  
Os moradores precisarão de abrigo público em caso de saída emergencial? Não

#### Dados dos habitantes da residência

Essa residência não têm moradores cadastrados

#### Animais de estimação

Cães (n°): 0 Gatos (n°): 0 Aves (n°): 0  
Outros:

Fotos:



Observações:

Auto Salvamento: Ponto de encontro 02.

Data do levantamento: 13/07/2020

Responsável: Alex Sandro Batista

Autor do formulário: Alex Sandro da Rosa Batista

## COORDENADORIA ESTADUAL DA DEFESA CIVIL - CEDEC



### Cadastro de Residências



#### Dados do endereço e localização emergencial

Código registro: 54127 Município: Saudade do Iguaçu Data do cadastro: 14/07/2020  
Área de atenção associada: 1897 - Inundações / LINHA CREOLIN E SANTA ROSA  
Nome da família: Casa de Veraneio.  
CEP: 85568000 Endereço: Linha Creolin n°: SN  
Complemento: CASA Bairro: INTERIOR Cidade: Saudade do Iguaçu  
Padrão construtivo: Alvenaria Telefone fixo: Telefone celular:  
Coordenadas - Latitude: 25°44'30.54" Coordenadas - Longitude: 52°33'02.40"

Tipo de Residência: Casa de veraneio

Os moradores precisarão de abrigo público em caso de saída emergencial? Não

#### Dados dos habitantes da residência

Essa residência não têm moradores cadastrados

#### Animais de estimação

Cães (n°): 0 Gatos (n°): 0 Aves (n°): 0  
Outros:

Fotos:



Observações:

Auto Salvamento: Ponto de encontro 02.

Data do levantamento: 13/07/2020

Responsável: Alex Sandro Batista

Autor do formulário: Alex Sandro da Rosa Batista



## COORDENADORIA ESTADUAL DA DEFESA CIVIL - CEDEC



### Cadastro de Residências



#### Dados do endereço e localização emergencial

Código registro: 54128 Município: Saudade do Iguaçu Data do cadastro: 14/07/2020  
Área de atenção associada: 1897 - Inundações / LINHA CREOLIN E SANTA ROSA  
Nome da família: Casa de Veraneio.  
CEP: 85568000 Endereço: Linha Creolin nº: SN  
Complemento: CASA Bairro: INTERIOR Cidade: Saudade do Iguaçu  
Padrão construtivo: Alvenaria Telefone fixo: Telefone celular:  
Coordenadas - Latitude: 25°44'29.9292" Coordenadas - Longitude: 52°33'02.0555"

Tipo de Residência: Casa de veraneio

Os moradores precisarão de abrigo público em caso de saída emergencial? Não

#### Dados dos habitantes da residência

Essa residência não tem moradores cadastrados

#### Animais de estimação

Cães (n°): 0 Gatos (n°): 0 Aves (n°): 0  
Outros:

Fotos:



Observações:

Auto Salvamento: Ponto de encontro 02.

Data do levantamento: 13/07/2020

Responsável: Alex Sandro Batista

Autor do formulário: Alex Sandro da Rosa Batista

## COORDENADORIA ESTADUAL DA DEFESA CIVIL - CEDEC



### Cadastro de Residências



#### Dados do endereço e localização emergencial

Código registro: **54129** Município: **Saudade do Iguaçu** Data do cadastro: **14/07/2020**  
Área de atenção associada: 1897 - Inundações / LINHA CREOLIN E SANTA ROSA  
Nome da família: Casa de Veraneio.  
CEP: 85568000 Endereço: Linha Creolin nº: SN  
Complemento: CASA Bairro: INTERIOR Cidade: Saudade do Iguaçu  
Padrão construtivo: Alvenaria Telefone fixo: Telefone celular:  
Coordenadas - Latitude: 25°44'29.0183" Coordenadas - Longitude: 52°33'01.1484"

Tipo de Residência: Casa de veraneio  
Os moradores precisarão de abrigo público em caso de saída emergencial? Não

#### Dados dos habitantes da residência

Essa residência não têm moradores cadastrados

#### Animais de estimação

Cães (n°): 0 Gatos (n°): 0 Aves (n°): 0  
Outros:

Fotos:



#### Observações:

Auto Salvamento: Ponto de encontro 02.

Data do levantamento: 13/07/2020

Responsável: Alex Sandro Batista

Autor do formulário: Alex Sandro da Rosa Batista



COORDENADORIA ESTADUAL DA DEFESA CIVIL - CEDEC



Cadastro de Residências



Dados do endereço e localização emergencial

Código registro: 54130 Município: Saudade do Iguaçu Data do cadastro: 14/07/2020  
Área de atenção associada: 1897 - Inundações / LINHA CREOLIN E SANTA ROSA  
Nome da família: Família Schimit  
CEP: 85568000 Endereço: Linha Creolin nº: SN  
Complemento: CASA Bairro: INTERIOR Cidade: Saudade do Iguaçu  
Padrão construtivo: Alvenaria Telefone fixo: Telefone celular: (46) 99935-0078  
Coordenadas - Latitude: 25°44'28.3632" Coordenadas - Longitude: 52°33'00.8387"

Tipo de Residência: Casa de veraneio  
Os moradores precisarão de abrigo público em caso de saída emergencial? Não

Dados dos habitantes da residência

Essa residência não tem moradores cadastrados

Animais de estimação

Cães (n°): 0 Gatos (n°): 0 Aves (n°): 0  
Outros:

Fotos:



Observações:

Auto Salvamento: Ponto de encontro 02.

Data do levantamento: 13/07/2020

Responsável: Alex Sandro Batista

Autor do formulário: Alex Sandro da Rosa Batista

## COORDENADORIA ESTADUAL DA DEFESA CIVIL - CEDEC



### Cadastro de Residências



#### Dados do endereço e localização emergencial

Código registro: **54131** Município: **Saudade do Iguaçu** Data do cadastro: **14/07/2020**  
Área de atenção associada: 1897 - Inundações / LINHA CREOLIN E SANTA ROSA  
Nome da família: Casa de Veraneio  
CEP: 85568000 Endereço: Linha Creolin nº: SN  
Complemento: CASA Bairro: INTERIOR Cidade: Saudade do Iguaçu  
Padrão construtivo: Alvenaria Telefone fixo: Telefone celular:  
Coordenadas - Latitude: 25°44'27.8843" Coordenadas - Longitude: 52°33'00.3851"

Tipo de Residência: Casa de veraneio

Os moradores precisarão de abrigo público em caso de saída emergencial? Não

#### Dados dos habitantes da residência

Essa residência não tem moradores cadastrados

#### Animais de estimação

Cães (n°): 0 Gatos (n°): 0 Aves (n°): 0  
Outros:

Fotos:



Observações:

Auto Salvamento: Ponto de encontro 02.

Data do levantamento: 13/07/2020

Responsável: Alex Sandro Batista

Autor do formulário: Alex Sandro da Rosa Batista



## COORDENADORIA ESTADUAL DA DEFESA CIVIL - CEDEC



### Cadastro de Residências



#### Dados do endereço e localização emergencial

Código registro: **54133** Município: **Saudade do Iguaçu** Data do cadastro: **14/07/2020**  
Área de atenção associada: 1897 - Inundações / LINHA CREOLIN E SANTA ROSA  
Nome da família: Casa de Veraneio.  
CEP: 85568000 Endereço: Linha Creolin nº: SN  
Complemento: CASA Bairro: INTERIOR Cidade: Saudade do Iguaçu  
Padrão construtivo: Misto Telefone fixo: Telefone celular:  
Coordenadas - Latitude: 25°44'27.2255" Coordenadas - Longitude: 52°33'00.0179"

Tipo de Residência: Casa de veraneio  
Os moradores precisarão de abrigo público em caso de saída emergencial? Não

#### Dados dos habitantes da residência

Essa residência não tem moradores cadastrados

#### Animais de estimação

Cães (n°): 0 Gatos (n°): 0 Aves (n°): 0  
Outros:

Fotos:



Observações:

Auto Salvamento: Ponto de encontro 02.

Data do levantamento: 13/07/2020

Responsável: Alex Sandro Batista

Autor do formulário: Alex Sandro da Rosa Batista

## COORDENADORIA ESTADUAL DA DEFESA CIVIL - CEDEC



### Cadastro de Residências



#### Dados do endereço e localização emergencial

Código registro: **54132** Município: **Saudade do Iguaçu** Data do cadastro: **14/07/2020**  
Área de atenção associada: 1897 - Inundações / LINHA CREOLIN E SANTA ROSA  
Nome da família: Casa de Veraneio.  
CEP: 85568000 Endereço: Linha Creolin n°: SN  
Complemento: CASA Bairro: INTERIOR Cidade: Saudade do Iguaçu  
Padrão construtivo: Madeira Telefone fixo: Telefone celular:  
Coordenadas - Latitude: 25°44'26.2679" Coordenadas - Longitude: 52°32'59.3987"

Tipo de Residência: Casa de veraneio

Os moradores precisarão de abrigo público em caso de saída emergencial? Não

#### Dados dos habitantes da residência

Essa residência não têm moradores cadastrados

#### Animais de estimação

Cães (n°): 0 Gatos (n°): 0 Aves (n°): 0  
Outros:

Fotos:



Observações:

Auto Salvamento: Ponto de encontro 02.

Data do levantamento: 13/07/2020

Responsável: Alex Sandro Batista

Autor do formulário: Alex Sandro da Rosa Batista



## COORDENADORIA ESTADUAL DA DEFESA CIVIL - CEDEC



### Cadastro de Residências



#### Dados do endereço e localização emergencial

Código registro: **54165** Município: **Saudade do Iguaçu** Data do cadastro: **15/07/2020**  
Área de atenção associada: 1897 - Inundações / LINHA CREOLIN E SANTA ROSA  
Nome da família: Casa de Veraneio.  
CEP: 85568000 Endereço: Linha Creolin nº: SN  
Complemento: CASA Bairro: INTERIOR Cidade: Saudade do Iguaçu  
Padrão construtivo: Misto Telefone fixo: Telefone celular:  
Coordenadas - Latitude: 25°44'22.4916" Coordenadas - Longitude: 52°32'55.8563"

Tipo de Residência: Casa de veraneio

Os moradores precisarão de abrigo público em caso de saída emergencial? Não

#### Dados dos habitantes da residência

Essa residência não tem moradores cadastrados

#### Animais de estimação

Cães (nº): 0 Gatos (nº): 0 Aves (nº): 0  
Outros:

Fotos:



Observações:

Auto Salvamento: Ponto de encontro 02.

Data do levantamento: 14/07/2020

Responsável: Alex Sandro Batista

Autor do formulário: Alex Sandro da Rosa Batista

## COORDENADORIA ESTADUAL DA DEFESA CIVIL - CEDEC



### Cadastro de Residências



#### Dados do endereço e localização emergencial

Código registro: **54190** Município: **Saudade do Iguaçu** Data do cadastro: **15/07/2020**  
Área de atenção associada: 1897 - Inundações / LINHA CREOLIN E SANTA ROSA  
Nome da família: Casa de Veraneio.  
CEP: 85568000 Endereço: Linha Creolin n°: SN  
Complemento: Casa Bairro: INTERIOR Cidade: Saudade do Iguaçu  
Padrão construtivo: Madeira Telefone fixo: Telefone celular:  
Coordenadas - Latitude: 25°44'20.1876" Coordenadas - Longitude: 52°32'54.7656"

Tipo de Residência: Casa de veraneio

Os moradores precisarão de abrigo público em caso de saída emergencial? Não

#### Dados dos habitantes da residência

Essa residência não têm moradores cadastrados

#### Animais de estimação

Cães (n°): 0 Gatos (n°): 0 Aves (n°): 0  
Outros:

Fotos:



Observações:

Auto Salvamento: Ponto de encontro 02.

Data do levantamento: 15/07/2020

Responsável: Alex Sandro Batista

Autor do formulário: Alex Sandro da Rosa Batista



## COORDENADORIA ESTADUAL DA DEFESA CIVIL - CEDEC



### Cadastro de Residências



#### Dados do endereço e localização emergencial

Código registro: **54191** Município: **Saudade do Iguaçu** Data do cadastro: **15/07/2020**  
Área de atenção associada: 1897 - Inundações / LINHA CREOLIN E SANTA ROSA  
Nome da família: Casa de Veraneio.  
CEP: 85568000 Endereço: Linha Creolin nº: SN  
Complemento: CASA Bairro: INTERIOR Cidade: Saudade do Iguaçu  
Padrão construtivo: Madeira Telefone fixo: Telefone celular:  
Coordenadas - Latitude: 25°44'20.2595" Coordenadas - Longitude: 52°32'54.8411"

Tipo de Residência: Casa de veraneio

Os moradores precisarão de abrigo público em caso de saída emergencial? Não

#### Dados dos habitantes da residência

Essa residência não têm moradores cadastrados

#### Animais de estimação

Cães (n°): 0 Gatos (n°): 0 Aves (n°): 0  
Outros:

Fotos:



Observações:

Auto Salvamento: Ponto de encontro 02.

Data do levantamento: 15/07/2020

Responsável: Alex Sandro Batista

Autor do formulário: Alex Sandro da Rosa Batista

## COORDENADORIA ESTADUAL DA DEFESA CIVIL - CEDEC



### Cadastro de Residências



#### Dados do endereço e localização emergencial

Código registro: **54726** Município: **Saudade do Iguaçu** Data do cadastro: **29/07/2020**

Área de atenção associada: 1897 - Inundações / LINHA CREOLIN E SANTA ROSA

Nome da família: Casa de Veraneio.

CEP: 85568000

Endereço: Linha Creolin

nº: SN

Complemento: CASA

Bairro: INTERIOR

Cidade: Saudade do Iguaçu

Padrão construtivo: Alvenaria

Telefone fixo:

Telefone celular:

Coordenadas - Latitude: 25°44'17.5451"

Coordenadas - Longitude: 52°32'54.0311"

Tipo de Residência: Casa de veraneio

Os moradores precisarão de abrigo público em caso de saída emergencial? Não

#### Dados dos habitantes da residência

Essa residência não têm moradores cadastrados

#### Animais de estimação

Cães (nº): 0 Gatos (nº): 0 Aves (nº): 0

Outros:

Fotos:



#### Observações:

Auto Salvamento: Ponto de encontro 02.

Data do levantamento: 28/07/2020

Responsável: Alex Sandro Batista

Autor do formulário: Alex Sandro da Rosa Batista



## COORDENADORIA ESTADUAL DA DEFESA CIVIL - CEDEC



### Cadastro de Residências



#### Dados do endereço e localização emergencial

Código registro: **54192** Município: **Saudade do Iguaçu** Data do cadastro: **15/07/2020**  
Área de atenção associada: 1897 - Inundações / LINHA CREOLIN E SANTA ROSA  
Nome da família: Casa de Veraneio.  
CEP: 85568000 Endereço: Linha Creolin n°: sn  
Complemento: Casa Bairro: INTERIOR Cidade: Saudade do Iguaçu  
Padrão construtivo: Alvenaria Telefone fixo: Telefone celular:  
Coordenadas - Latitude: 25°44'16.7099" Coordenadas - Longitude: 52°32'53.8295"

Tipo de Residência: Casa de veraneio  
Os moradores precisarão de abrigo público em caso de saída emergencial? Não

#### Dados dos habitantes da residência

Essa residência não têm moradores cadastrados

#### Animais de estimação

Cães (n°): 0 Gatos (n°): 0 Aves (n°): 0  
Outros:

Fotos:



Observações:

Auto Salvamento: Ponto de encontro 02.

Data do levantamento: 15/07/2020

Responsável: Alex Sandro Batista

Autor do formulário: Alex Sandro da Rosa Batista

## COORDENADORIA ESTADUAL DA DEFESA CIVIL - CEDEC



### Cadastro de Residências



#### Dados do endereço e localização emergencial

Código registro: **54193** Município: **Saudade do Iguaçu** Data do cadastro: **15/07/2020**  
Área de atenção associada: 1897 - Inundações / LINHA CREOLIN E SANTA ROSA  
Nome da família: Casa de Veraneio.  
CEP: 85568000 Endereço: Linha Creolin n°: SN  
Complemento: CASA Bairro: INTERIOR Cidade: Saudade do Iguaçu  
Padrão construtivo: Alvenaria Telefone fixo: Telefone celular:  
Coordenadas - Latitude: 25°44'15.0215" Coordenadas - Longitude: 52°32'53.4515"

Tipo de Residência: Casa de veraneio

Os moradores precisarão de abrigo público em caso de saída emergencial? Não

#### Dados dos habitantes da residência

Essa residência não tem moradores cadastrados

#### Animais de estimação

Cães (n°): 0 Gatos (n°): 0 Aves (n°): 0  
Outros:

Fotos:



Observações:

Auto Salvamento: Ponto de encontro 02.

Data do levantamento: 15/07/2020

Responsável: Alex Sandro Batista

Autor do formulário: Alex Sandro da Rosa Batista



COORDENADORIA ESTADUAL DA DEFESA CIVIL - CEDEC



Cadastro de Residências



Dados do endereço e localização emergencial

Código registro: **54194** Município: **Saudade do Iguaçu** Data do cadastro: **15/07/2020**  
 Área de atenção associada: 1897 - Inundações / LINHA CREOLIN E SANTA ROSA  
 Nome da família: José Machado dos Santos n°: SN  
 CEP: 85568000 Endereço: Linha Creolin Cidade: Saudade do Iguaçu  
 Complemento: CASA Bairro: INTERIOR Telefone fixo: Telefone celular:  
 Padrão construtivo: Alvenaria  
 Coordenadas - Latitude: 25°44'14.8811" Coordenadas - Longitude: 52°32'55.2767"

Tipo de Residência: Casa de veraneio  
 Os moradores precisarão de abrigo público em caso de saída emergencial? Não

Dados dos habitantes da residência

Nome	Nascimento	Sexo	Celular	Necessidades especiais	Medicação especial
José Machado dos Santos	18/12/1946	Masculino	(46) 99924-3350		

Animais de estimação

Cães (n°): 0 Gatos (n°): 0 Aves (n°): 0  
 Outros:

Fotos:



Observações:

Auto Salvamento: Ponto de encontro 02.

Data do levantamento: 15/07/2020

Responsável: Alex Sandro Batista

Autor do formulário: Alex Sandro da Rosa Batista

## COORDENADORIA ESTADUAL DA DEFESA CIVIL - CEDEC



### Cadastro de Residências



#### Dados do endereço e localização emergencial

Código registro: **54166** Município: **Saudade do Iguaçu** Data do cadastro: **15/07/2020**  
Área de atenção associada: 1897 - Inundações / LINHA CREOLIN E SANTA ROSA  
Nome da família: Benedito Machado n°: SN  
CEP: 85568000 Endereço: Linha Creolin Cidade: Saudade do Iguaçu  
Complemento: CASA Bairro: INTERIOR Telefone fixo: Telefone celular:  
Padrão construtivo: Madeira  
Coordenadas - Latitude: 25°44'14.6040" Coordenadas - Longitude: 52°32'55.0931"

Tipo de Residência: Moradia

Os moradores precisarão de abrigo público em caso de saída emergencial? Não

#### Dados dos habitantes da residência

Nome	Nascimento	Sexo	Celular	Necessidades especiais	Medicação especial
Benedito Machado	28/10/1952	Masculino	(46) 99911-5433		

#### Animais de estimação

Cães (n°): 0 Gatos (n°): 0 Aves (n°): 0  
Outros:

Fotos:



Observações:

Auto Salvamento: Ponto de encontro 02.

Data do levantamento: 14/07/2020

Responsável: Alex Sandro Batista

Autor do formulário: Alex Sandro da Rosa Batista



## COORDENADORIA ESTADUAL DA DEFESA CIVIL - CEDEC



### Cadastro de Residências



#### Dados do endereço e localização emergencial

Código registro: **54196** Município: **Saudade do Iguaçu** Data do cadastro: **15/07/2020**  
Área de atenção associada: 1897 - Inundações / LINHA CREOLIN E SANTA ROSA  
Nome da família: Rogério Detoni  
CEP: 85568000 Endereço: Linha Creolin nº: SN  
Complemento: CASA Bairro: INTERIOR Cidade: Saudade do Iguaçu  
Padrão construtivo: Alvenaria Telefone fixo: Telefone celular:  
Coordenadas - Latitude: 25°44'13.7255" Coordenadas - Longitude: 52°32'56.1444"

Tipo de Residência: Moradia

Os moradores precisarão de abrigo público em caso de saída emergencial? Não

#### Dados dos habitantes da residência

Nome	Nascimento	Sexo	Celular	Necessidades especiais	Medicação especial
Geni Sabi Detoni	07/05/1960	Feminino			
Rogério Detoni	04/08/1955	Masculino	(46) 99985-7468		

#### Animais de estimação

Cães (n°): 0 Gatos (n°): 0 Aves (n°): 0

Outros:

Fotos:



Observações:

Auto Salvamento: Ponto de encontro 02.

Data do levantamento: 15/07/2020

Responsável: Alex Sandro Batista

Autor do formulário: Alex Sandro da Rosa Batista

## COORDENADORIA ESTADUAL DA DEFESA CIVIL - CEDEC



### Cadastro de Residências



#### Dados do endereço e localização emergencial

Código registro: **54168** Município: **Saudade do Iguaçu** Data do cadastro: **15/07/2020**  
Área de atenção associada: 1897 - Inundações / LINHA CREOLIN E SANTA ROSA  
Nome da família: Rogério Detogni  
CEP: 85568000 Endereço: Linha Creolin nº: SN  
Complemento: Galinheiro Bairro: INTERIOR Cidade: Saudade do Iguaçu  
Padrão construtivo: Madeira Telefone fixo: Telefone celular:  
Coordenadas - Latitude: 25°44'13.5348" Coordenadas - Longitude: 52°32'56.7059"

Tipo de Residência: Moradia

Os moradores precisarão de abrigo público em caso de saída emergencial? Não

#### Dados dos habitantes da residência

Essa residência não têm moradores cadastrados

#### Animais de estimação

Cães (n°): 0 Gatos (n°): 0 Aves (n°): 0  
Outros:

Fotos:



Observações:

Auto Salvamento: Ponto de encontro 02.

Data do levantamento: 14/07/2020

Autor do formulário: Alex Sandro da Rosa Batista

Responsável: Alex Sandro Batista



## COORDENADORIA ESTADUAL DA DEFESA CIVIL - CEDEC



### Cadastro de Residências



#### Dados do endereço e localização emergencial

Código registro: **54199** Município: **Saudade do Iguaçu** Data do cadastro: **15/07/2020**  
Área de atenção associada: 1897 - Inundações / LINHA CREOLIN E SANTA ROSA  
Nome da família: Casa de Veraneio.  
CEP: 85568000 Endereço: Linha Creolin n°: SN  
Complemento: CASA Bairro: INTERIOR Cidade: Saudade do Iguaçu  
Padrão construtivo: Madeira Telefone fixo: Telefone celular:  
Coordenadas - Latitude: 25°44'13.37" Coordenadas - Longitude: 52°33'02.05"

Tipo de Residência: Casa de veraneio

Os moradores precisarão de abrigo público em caso de saída emergencial? Não

#### Dados dos habitantes da residência

Essa residência não têm moradores cadastrados

#### Animais de estimação

Cães (n°): 0 Gatos (n°): 0 Aves (n°): 0  
Outros:

Fotos:



Observações:

Auto Salvamento: Ponto de encontro 02.

Data do levantamento: 15/07/2020

Responsável: Alex Sandro Batista

Autor do formulário: Alex Sandro da Rosa Batista

## COORDENADORIA ESTADUAL DA DEFESA CIVIL - CEDEC



### Cadastro de Residências



#### Dados do endereço e localização emergencial

Código registro: **54169** Município: **Saudade do Iguaçu** Data do cadastro: **15/07/2020**  
Área de atenção associada: 1897 - Inundações / LINHA CREOLIN E SANTA ROSA  
Nome da família: Casa de Veraneio.  
CEP: 85568000 Endereço: Linha Creolin n°: SN  
Complemento: CASA Bairro: INTERIOR Cidade: Saudade do Iguaçu  
Padrão construtivo: Misto Telefone fixo: Telefone celular:  
Coordenadas - Latitude: 25°44'12.8112" Coordenadas - Longitude: 52°32'59.8740"

Tipo de Residência: Casa de veraneio  
Os moradores precisarão de abrigo público em caso de saída emergencial? Não

#### Dados dos habitantes da residência

Essa residência não tem moradores cadastrados

#### Animais de estimação

Cães (n°): 0 Gatos (n°): 0 Aves (n°): 0  
Outros:

Fotos:



#### Observações:

Auto Salvamento: Ponto de encontro 02.

Data do levantamento: 14/07/2020

Responsável: Alex Sandro Batista

Autor do formulário: Alex Sandro da Rosa Batista



## COORDENADORIA ESTADUAL DA DEFESA CIVIL - CEDEC



### Cadastro de Residências



#### Dados do endereço e localização emergencial

Código registro: **54170** Município: **Saudade do Iguaçu** Data do cadastro: **15/07/2020**  
Área de atenção associada: 1897 - Inundações / LINHA CREOLIN E SANTA ROSA  
Nome da família: Casa de Veraneio.  
CEP: 85568000 Endereço: Linha Creolin nº: SN  
Complemento: CASA Bairro: INTERIOR Cidade: Saudade do Iguaçu  
Padrão construtivo: Misto Telefone fixo: Telefone celular:  
Coordenadas - Latitude: 25°44'13.9704" Coordenadas - Longitude: 52°33'08.0496"

Tipo de Residência: Casa de veraneio  
Os moradores precisarão de abrigo público em caso de saída emergencial? Não

#### Dados dos habitantes da residência

Essa residência não têm moradores cadastrados

#### Animais de estimação

Cães (nº): 0 Gatos (nº): 0 Aves (nº): 0  
Outros:

Fotos:



Observações:

Auto Salvamento: Ponto de encontro 02.

Data do levantamento: 14/07/2020

Responsável: Alex Sandro Batista

Autor do formulário: Alex Sandro da Rosa Batista

## COORDENADORIA ESTADUAL DA DEFESA CIVIL - CEDEC



### Cadastro de Residências



#### Dados do endereço e localização emergencial

Código registro: 54171 Município: Saudade do Iguaçu Data do cadastro: 15/07/2020  
Área de atenção associada: 1897 - Inundações / LINHA CREOLIN E SANTA ROSA  
Nome da família: Casa de Veraneio.  
CEP: 85568000 Endereço: Linha Creolin n°: SN  
Complemento: CASA Bairro: INTERIOR Cidade: Saudade do Iguaçu  
Padrão construtivo: Alvenaria Telefone fixo: Telefone celular:  
Coordenadas - Latitude: 25°44'13.4304" Coordenadas - Longitude: 52°33'06.8832"

Tipo de Residência: Moradia

Os moradores precisarão de abrigo público em caso de saída emergencial? Não

#### Dados dos habitantes da residência

Essa residência não têm moradores cadastrados

#### Animais de estimação

Cães (n°): 0 Gatos (n°): 0 Aves (n°): 0  
Outros:

Fotos:



#### Observações:

Auto Salvamento: Ponto de encontro 02.

Data do levantamento: 14/07/2020

Responsável: Alex Sandro Batista

Autor do formulário: Alex Sandro da Rosa Batista



## COORDENADORIA ESTADUAL DA DEFESA CIVIL - CEDEC



### Cadastro de Residências



#### Dados do endereço e localização emergencial

Código registro: **54200** Município: **Saudade do Iguaçu** Data do cadastro: **15/07/2020**  
Área de atenção associada: 1897 - Inundações / LINHA CREOLIN E SANTA ROSA  
Nome da família: Casa de Veraneio.  
CEP: 85568000 Endereço: Linha Creolin nº: SN  
Complemento: CASA Bairro: INTERIOR Cidade: Saudade do Iguaçu  
Padrão construtivo: Alvenaria Telefone fixo: Telefone celular:  
Coordenadas - Latitude: 25°44'16.2131" Coordenadas - Longitude: 52°33'11.2751"

Tipo de Residência: Casa de veraneio

Os moradores precisarão de abrigo público em caso de saída emergencial? Não

#### Dados dos habitantes da residência

Essa residência não têm moradores cadastrados

#### Animais de estimação

Cães (n°): 0 Gatos (n°): 0 Aves (n°): 0  
Outros:

Fotos:



Observações:

Auto Salvamento: Ponto de encontro 02.

Data do levantamento: 15/07/2020

Responsável: Alex Sandro Batista

Autor do formulário: Alex Sandro da Rosa Batista

## COORDENADORIA ESTADUAL DA DEFESA CIVIL - CEDEC



### Cadastro de Residências



#### Dados do endereço e localização emergencial

Código registro: 54201 Município: Saudade do Iguaçu Data do cadastro: 15/07/2020  
Área de atenção associada: 1897 - Inundações / LINHA CREOLIN E SANTA ROSA  
Nome da família: Casa de Veraneio  
CEP: 85568000 Endereço: Linha Creolin n°: SN  
Complemento: CASA Bairro: INTERIOR Cidade: Saudade do Iguaçu  
Padrão construtivo: Alvenaria Telefone fixo: Telefone celular:  
Coordenadas - Latitude: 25°44'16.3716" Coordenadas - Longitude: 52°33'11.5848"

Tipo de Residência: Casa de veraneio

Os moradores precisarão de abrigo público em caso de saída emergencial? Não

#### Dados dos habitantes da residência

Essa residência não têm moradores cadastrados

#### Animais de estimação

Cães (n°): 0 Gatos (n°): 0 Aves (n°): 0  
Outros:

Fotos:



Observações:

Auto Salvamento: Ponto de encontro 02.

Data do levantamento: 15/07/2020

Responsável: Alex Sandro Batista

Autor do formulário: Alex Sandro da Rosa Batista



## COORDENADORIA ESTADUAL DA DEFESA CIVIL - CEDEC



### Cadastro de Residências



#### Dados do endereço e localização emergencial

Código registro: **54172** Município: **Saudade do Iguaçu** Data do cadastro: **15/07/2020**  
Área de atenção associada: 1897 - Inundações / LINHA CREOLIN E SANTA ROSA  
Nome da família: Celso Luiz Bertan nº: SN  
CEP: 85568000 Endereço: CONDOMÍNIOS CREOLIN Cidade: Saudade do Iguaçu  
Complemento: CASA Bairro: INTERIOR Telefone celular:  
Padrão construtivo: Alvenaria Telefone fixo:  
Coordenadas - Latitude: 25°44'20.2128" Coordenadas - Longitude: 52°33'13.2660"

Tipo de Residência: Moradia

Os moradores precisarão de abrigo público em caso de saída emergencial? Não

#### Dados dos habitantes da residência

Nome	Nascimento	Sexo	Celular	Necessidades especiais	Medicação especial
Celso Luiz Bertan	17/06/1963	Masculino	(46) 99973-9264		

#### Animais de estimação

Cães (nº): 0 Gatos (nº): 0 Aves (nº): 0

Outros:

Fotos:



#### Observações:

Auto Salvamento: Ponto de encontro 02.

Data do levantamento: 14/07/2020

Responsável: Alex Sandro Batista

Autor do formulário: Alex Sandro da Rosa Batista

## COORDENADORIA ESTADUAL DA DEFESA CIVIL - CEDEC



### Cadastro de Residências



#### Dados do endereço e localização emergencial

Código registro: **54174** Município: **Saudade do Iguaçu** Data do cadastro: **15/07/2020**  
Área de atenção associada: 1897 - Inundações / LINHA CREOLIN E SANTA ROSA  
Nome da família: Casa de Veraneio.  
CEP: 85568000 Endereço: Linha Creolin nº: SN  
Complemento: CASA Bairro: INTERIOR Cidade: Saudade do Iguaçu  
Padrão construtivo: Madeira Telefone fixo: Telefone celular:  
Coordenadas - Latitude: 25°44'21.8688" Coordenadas - Longitude: 52°33'15.5736"

Tipo de Residência: Casa de veraneio  
Os moradores precisarão de abrigo público em caso de saída emergencial? Não

#### Dados dos habitantes da residência

Essa residência não têm moradores cadastrados

#### Animais de estimação

Cães (nº): 0 Gatos (nº): 0 Aves (nº): 0  
Outros:

Fotos:



Observações:

Auto Salvamento: Ponto de encontro 02.

Data do levantamento: 14/07/2020

Responsável: Alex Sandro Batista

Autor do formulário: Alex Sandro da Rosa Batista



## COORDENADORIA ESTADUAL DA DEFESA CIVIL - CEDEC



### Cadastro de Residências



#### Dados do endereço e localização emergencial

Código registro: **54202** Município: **Saudade do Iguaçu** Data do cadastro: **15/07/2020**  
Área de atenção associada: 1897 - Inundações / LINHA CREOLIN E SANTA ROSA  
Nome da família: Casa de Veraneio.  
CEP: 85568000 Endereço: Linha Creolin nº: SN  
Complemento: CASA Bairro: INTERIOR Cidade: Saudade do Iguaçu  
Padrão construtivo: Madeira Telefone fixo: Telefone celular:  
Coordenadas - Latitude: 25°44'22.38" Coordenadas - Longitude: 52°33'15.73"

Tipo de Residência: Casa de veraneio  
Os moradores precisarão de abrigo público em caso de saída emergencial? Não

#### Dados dos habitantes da residência

Essa residência não têm moradores cadastrados

#### Animais de estimação

Cães (n°): 0 Gatos (n°): 0 Aves (n°): 0  
Outros:

Fotos:



Observações:

Auto Salvamento: Ponto de encontro 02.

Data do levantamento: 15/07/2020

Responsável: Alex Sandro Batista

Autor do formulário: Alex Sandro da Rosa Batista

## COORDENADORIA ESTADUAL DA DEFESA CIVIL - CEDEC



### Cadastro de Residências



#### Dados do endereço e localização emergencial

Código registro: **54203** Município: **Saudade do Iguaçu** Data do cadastro: **15/07/2020**  
Área de atenção associada: 1897 - Inundações / LINHA CREOLIN E SANTA ROSA  
Nome da família: Casa de Veraneio.  
CEP: 85568000 Endereço: Linha Creolin nº: SN  
Complemento: CASA Bairro: INTERIOR Cidade: Saudade do Iguaçu  
Padrão construtivo: Alvenaria Telefone fixo: Telefone celular:  
Coordenadas - Latitude: 25°44'22.8947" Coordenadas - Longitude: 52°33'15.9408"  
Tipo de Residência: Casa de veraneio  
Os moradores precisarão de abrigo público em caso de saída emergencial? Não

#### Dados dos habitantes da residência

Essa residência não tem moradores cadastrados

#### Animais de estimação

Cães (n°): 0 Gatos (n°): 0 Aves (n°): 0  
Outros:

Fotos:



#### Observações:

Auto Salvamento: Ponto de encontro 02.

Data do levantamento: 15/07/2020

Responsável: Alex Sandro Batista

Autor do formulário: Alex Sandro da Rosa Batista



## COORDENADORIA ESTADUAL DA DEFESA CIVIL - CEDEC



### Cadastro de Residências



#### Dados do endereço e localização emergencial

Código registro: **54204** Município: **Saudade do Iguaçu** Data do cadastro: **15/07/2020**  
Área de atenção associada: 1897 - Inundações / LINHA CREOLIN E SANTA ROSA  
Nome da família: Casa de Veraneio.  
CEP: 85568000 Endereço: Linha Creolin n°: SN  
Complemento: CASA Bairro: INTERIOR Cidade: Saudade do Iguaçu  
Padrão construtivo: Madeira Telefone fixo: Telefone celular:  
Coordenadas - Latitude: 25°44'24.7560" Coordenadas - Longitude: 52°33'17.6975"

Tipo de Residência: Casa de veraneio

Os moradores precisarão de abrigo público em caso de saída emergencial? Não

#### Dados dos habitantes da residência

Essa residência não tem moradores cadastrados

#### Animais de estimação

Cães (n°): 0 Gatos (n°): 0 Aves (n°): 0  
Outros:

Fotos:



Observações:

Auto Salvamento: Ponto de encontro 02.

Data do levantamento: 15/07/2020

Responsável: Alex Sandro Batista

Autor do formulário: Alex Sandro da Rosa Batista

## COORDENADORIA ESTADUAL DA DEFESA CIVIL - CEDEC



### Cadastro de Residências



#### Dados do endereço e localização emergencial

Código registro: **54175** Município: **Saudade do Iguaçu** Data do cadastro: **15/07/2020**  
Área de atenção associada: 1897 - Inundações / LINHA CREOLIN E SANTA ROSA  
Nome da família: Edicula  
CEP: 85568000 Endereço: Linha Creolin nº: SN  
Complemento: Edicula Bairro: INTERIOR Cidade: Saudade do Iguaçu  
Padrão construtivo: Madeira Telefone fixo: Telefone celular:  
Coordenadas - Latitude: 25°44'26.0771" Coordenadas - Longitude: 52°33'18.7595"  
Tipo de Residência: Casa de veraneio  
Os moradores precisarão de abrigo público em caso de saída emergencial? Não

#### Dados dos habitantes da residência

Essa residência não têm moradores cadastrados

#### Animais de estimação

Cães (nº): 0 Gatos (nº): 0 Aves (nº): 0  
Outros:

Fotos:



#### Observações:

Auto Salvamento: Ponto de encontro 02.

Data do levantamento: 14/07/2020

Autor do formulário: Alex Sandro da Rosa Batista

Responsável: Alex Sandro Batista



## COORDENADORIA ESTADUAL DA DEFESA CIVIL - CEDEC



### Cadastro de Residências



#### Dados do endereço e localização emergencial

Código registro: **54727** Município: **Saudade do Iguçu** Data do cadastro: **29/07/2020**

Área de atenção associada: 1897 - Inundações / LINHA CREOLIN E SANTA ROSA

Nome da família: Amarildo Barviero

CEP: 85568000

Endereço: Linha Creolin

nº: SN

Complemento: CONSTRUÇÃO

Bairro: INTERIOR

Cidade: Saudade do Iguçu

Padrão construtivo: Alvenaria

Telefone fixo:

Telefone celular:

Coordenadas - Latitude: 25°44'26.6495"

Coordenadas - Longitude: 52°33'19.2420"

Tipo de Residência: Estrutura em Construção

Os moradores precisarão de abrigo público em caso de saída emergencial? Não

#### Dados dos habitantes da residência

Essa residência não têm moradores cadastrados

#### Animais de estimação

Cães (nº): 0 Gatos (nº): 0 Aves (nº): 0

Outros:

Fotos:

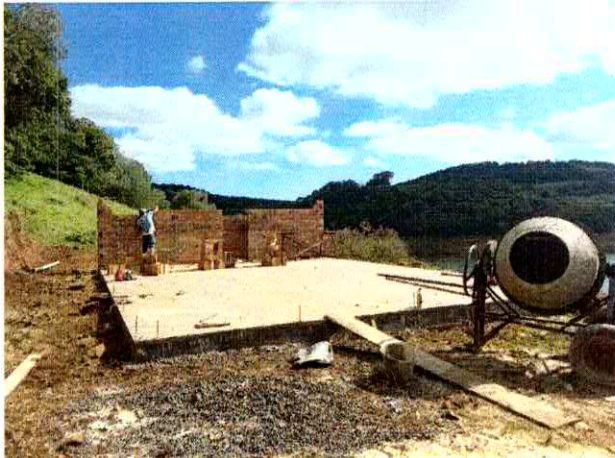

#### Observações:

Auto Salvamento: Ponto de encontro 02.

Data do levantamento: 28/07/2020

Responsável: Alex Sandro Batista

Autor do formulário: Alex Sandro da Rosa Batista

## COORDENADORIA ESTADUAL DA DEFESA CIVIL - CEDEC



### Cadastro de Residências



#### Dados do endereço e localização emergencial

Código registro: **54176** Município: **Saudade do Iguaçu** Data do cadastro: **15/07/2020**  
Área de atenção associada: **1897 - Inundações / LINHA CREOLIN E SANTA ROSA**  
Nome da família: **Casa de Veraneio.**  
CEP: **85568000** Endereço: **Linha Creolin** n°: **SN**  
Complemento: **CASA** Bairro: **INTERIOR** Cidade: **Saudade do Iguaçu**  
Padrão construtivo: **Misto** Telefone fixo: Telefone celular:  
Coordenadas - Latitude: **25°44'21.1019"** Coordenadas - Longitude: **52°33'35.6364"**

Tipo de Residência: **Morada**

Os moradores precisarão de abrigo público em caso de saída emergencial? **Não**

#### Dados dos habitantes da residência

Essa residência não tem moradores cadastrados

#### Animais de estimação

Cães (n°): **0** Gatos (n°): **0** Aves (n°): **0**  
Outros:

Fotos:



Observações:

Auto Salvamento: **Ponto de encontro 03.**

Data do levantamento: **14/07/2020**

Responsável: **Alex Sandro Batista**

Autor do formulário: **Alex Sandro da Rosa Batista**



## COORDENADORIA ESTADUAL DA DEFESA CIVIL - CEDEC



### Cadastro de Residências



#### Dados do endereço e localização emergencial

Código registro: 54178 Município: Saudade do Iguazu Data do cadastro: 15/07/2020  
Área de atenção associada: 1897 - Inundações / LINHA CREOLIN E SANTA ROSA  
Nome da família: Casa de Veraneio.  
CEP: 85568000 Endereço: Linha Creolin nº: SN  
Complemento: CASA Bairro: INTERIOR Cidade: Saudade do Iguazu  
Padrão construtivo: Madeira Telefone fixo: Telefone celular:  
Coordenadas - Latitude: 25°44'17.4156" Coordenadas - Longitude: 52°33'40.8240"

Tipo de Residência: Abandonada

Os moradores precisarão de abrigo público em caso de saída emergencial? Não

#### Dados dos habitantes da residência

Essa residência não têm moradores cadastrados

#### Animais de estimação

Cães (nº): 0 Gatos (nº): 0 Aves (nº): 0  
Outros:

Fotos:



Observações:

Auto Salvamento: Ponto de encontro 03.

Data do levantamento: 14/07/2020

Responsável: Alex Sandro Batista

Autor do formulário: Alex Sandro da Rosa Batista

COORDENADORIA ESTADUAL DA DEFESA CIVIL - CEDEC



Cadastro de Residências



Dados do endereço e localização emergencial

Código registro: 54177 Município: Saudade do Iguaçu Data do cadastro: 15/07/2020  
Área de atenção associada: 1897 - Inundações / LINHA CREOLIN E SANTA ROSA  
Nome da família: Casa de Veraneio.  
CEP: 85568000 Endereço: Linha Creolin nº: SN  
Complemento: CASA Bairro: INTERIOR Cidade: Saudade do Iguaçu  
Padrão construtivo: Madeira Telefone fixo: Telefone celular:  
Coordenadas - Latitude: 25°44'11.7420" Coordenadas - Longitude: 52°33'44.3376"

Tipo de Residência: Casa de veraneio  
Os moradores precisarão de abrigo público em caso de saída emergencial? Não

Dados dos habitantes da residência

Essa residência não têm moradores cadastrados

Animais de estimação

Cães (nº): 0 Gatos (nº): 0 Aves (nº): 0  
Outros:

Fotos:



Observações:

Auto Salvamento: Ponto de encontro 03.

Data do levantamento: 14/07/2020

Responsável: Alex Sandro Batista

Autor do formulário: Alex Sandro da Rosa Batista



# Auto Salvamento

Casas de Veraneios, Recanto Pé do Cedro.

## Legenda

- ESTRADA AUTO SALVAMENTO
- PONTO DE ENCONTRO 03

PONTO DE ENCONTRO 03

Google Earth

Image © 2020 Maxar Technologies  
© 2020 Google



400 m



## COORDENADORIA ESTADUAL DA DEFESA CIVIL - CEDEC



### Cadastro de Residências



#### Dados do endereço e localização emergencial

Código registro: **54186** Município: **Saudade do Iguaçu** Data do cadastro: **15/07/2020**  
Área de atenção associada: **1897 - Inundações / LINHA CREOLIN E SANTA ROSA**  
Nome da família: **Casa de Veraneio.**  
CEP: **85568000** Endereço: **RECANTO PÉ DO CEDRO** nº: **SN**  
Complemento: **CASA** Bairro: **INTERIOR** Cidade: **Saudade do Iguaçu**  
Padrão construtivo: **Madeira** Telefone fixo: Telefone celular:  
Coordenadas - Latitude: **25°43'57.1728"** Coordenadas - Longitude: **52°33'14.9760"**

Tipo de Residência: **Moradia**

Os moradores precisarão de abrigo público em caso de saída emergencial? **Não**

#### Dados dos habitantes da residência

Essa residência não têm moradores cadastrados

#### Animais de estimação

Cães (n°): **0** Gatos (n°): **0** Aves (n°): **0**  
Outros:

Fotos:



Observações:

Auto Salvamento: **Ponto de encontro 03.**

Data do levantamento: **14/07/2020**

Responsável: **Alex Sandro Batista**

Autor do formulário: **Alex Sandro da Rosa Batista**



## COORDENADORIA ESTADUAL DA DEFESA CIVIL - CEDEC



### Cadastro de Residências



#### Dados do endereço e localização emergencial

Código registro: **54184** Município: **Saudade do Iguaçu** Data do cadastro: **15/07/2020**  
Área de atenção associada: 1897 - Inundações / LINHA CREOLIN E SANTA ROSA  
Nome da família: Casa de Veraneio.  
CEP: 85568000 Endereço: RECANTO PÉ DO CEDRO nº: SN  
Complemento: CASA Bairro: INTERIOR Cidade: Saudade do Iguaçu  
Padrão construtivo: Alvenaria Telefone fixo: Telefone celular:  
Coordenadas - Latitude: 25°43'58.5479" Coordenadas - Longitude: 52°33'16.1244"

Tipo de Residência: Moradia

Os moradores precisarão de abrigo público em caso de saída emergencial? Não

#### Dados dos habitantes da residência

Essa residência não têm moradores cadastrados

#### Animais de estimação

Cães (nº): 0 Gatos (nº): 0 Aves (nº): 0  
Outros:

Fotos:



Observações:

Auto Salvamento: Ponto de encontro 03.

Data do levantamento: 14/07/2020

Responsável: Alex Sandro Batista

Autor do formulário: Alex Sandro da Rosa Batista

## COORDENADORIA ESTADUAL DA DEFESA CIVIL - CEDEC



### Cadastro de Residências



#### Dados do endereço e localização emergencial

Código registro: **54183** Município: **Saudade do Iguaçu** Data do cadastro: **15/07/2020**  
Área de atenção associada: **1897 - Inundações / LINHA CREOLIN E SANTA ROSA**  
Nome da família: **Casa de Veraneio.**  
CEP: **85568000** Endereço: **RECANTO PÉ DO CEDRO** nº: **SN**  
Complemento: **CASA** Bairro: **INTERIOR** Cidade: **Saudade do Iguaçu**  
Padrão construtivo: **Misto** Telefone fixo: Telefone celular:  
Coordenadas - Latitude: **25°43'58.4939"** Coordenadas - Longitude: **52°33'15.5052"**

Tipo de Residência: **Moradia**

Os moradores precisarão de abrigo público em caso de saída emergencial? **Não**

#### Dados dos habitantes da residência

Essa residência não tem moradores cadastrados

#### Animais de estimação

Cães (n°): **0** Gatos (n°): **0** Aves (n°): **0**  
Outros:

Fotos:



Observações:

Auto Salvamento: **Ponto de encontro 03.**

Data do levantamento: **14/07/2020**

Responsável: **Alex Sandro Batista**

Autor do formulário: **Alex Sandro da Rosa Batista**



## COORDENADORIA ESTADUAL DA DEFESA CIVIL - CEDEC



### Cadastro de Residências



#### Dados do endereço e localização emergencial

Código registro: **54185** Município: **Saudade do Iguaçu** Data do cadastro: **15/07/2020**  
Área de atenção associada: **1897 - Inundações / LINHA CREOLIN E SANTA ROSA**  
Nome da família: **Casa de Veraneio.**  
CEP: **85568000** Endereço: **RECANTO PÉ DO CEDRO** nº: **SN**  
Complemento: **CASA** Bairro: **INTERIOR** Cidade: **Saudade do Iguaçu**  
Padrão construtivo: **Madeira** Telefone fixo: Telefone celular:  
Coordenadas - Latitude: **25°43'59.4264"** Coordenadas - Longitude: **52°33'15.8435"**

Tipo de Residência: **Moradia**  
Os moradores precisarão de abrigo público em caso de saída emergencial? **Não**

#### Dados dos habitantes da residência

Essa residência não tem moradores cadastrados

#### Animais de estimação

Cães (n°): **0** Gatos (n°): **0** Aves (n°): **0**  
Outros:

Fotos:



Observações:

Auto Salvamento: **Ponto de encontro 03.**

Data do levantamento: **14/07/2020**

Responsável: **Alex Sandro Batista**

Autor do formulário: **Alex Sandro da Rosa Batista**

## COORDENADORIA ESTADUAL DA DEFESA CIVIL - CEDEC



### Cadastro de Residências



#### Dados do endereço e localização emergencial

Código registro: **54209** Município: **Saudade do Iguaçu** Data do cadastro: **15/07/2020**  
Área de atenção associada: 1897 - Inundações / LINHA CREOLIN E SANTA ROSA  
Nome da família: Casa de Veraneio.  
CEP: 85568000 Endereço: RECANTO PÉ DO CEDRO nº: SN  
Complemento: CASA Bairro: INTERIOR Cidade: Saudade do Iguaçu  
Padrão construtivo: Alvenaria Telefone fixo: Telefone celular:  
Coordenadas - Latitude: 25°43'58.07" Coordenadas - Longitude: 52°33'15.05"

Tipo de Residência: Casa de veraneio

Os moradores precisarão de abrigo público em caso de saída emergencial? Não

#### Dados dos habitantes da residência

Essa residência não tem moradores cadastrados

#### Animais de estimação

Cães (n°): 0 Gatos (n°): 0 Aves (n°): 0  
Outros:

Fotos:



Observações:

Auto Salvamento: Ponto de encontro 03.

Data do levantamento: 15/07/2020

Responsável: Alex Sandro Batista

Autor do formulário: Alex Sandro da Rosa Batista



## COORDENADORIA ESTADUAL DA DEFESA CIVIL - CEDEC



### Cadastro de Residências



#### Dados do endereço e localização emergencial

Código registro: **54182** Município: **Saudade do Iguaçu** Data do cadastro: **15/07/2020**  
Área de atenção associada: 1897 - Inundações / LINHA CREOLIN E SANTA ROSA  
Nome da família: Casa de Veraneio.  
CEP: 85568000 Endereço: RECANTO PÉ DO CEDRO nº: SN  
Complemento: CASA Bairro: INTERIOR Cidade: Saudade do Iguaçu  
Padrão construtivo: Alvenaria Telefone fixo: Telefone celular:  
Coordenadas - Latitude: 25°43'58.9908" Coordenadas - Longitude: 52°33'14.3459"

Tipo de Residência: Moradia

Os moradores precisarão de abrigo público em caso de saída emergencial? Não

#### Dados dos habitantes da residência

Essa residência não têm moradores cadastrados

#### Animais de estimação

Cães (n°): 0 Gatos (n°): 0 Aves (n°): 0  
Outros:

Fotos:



Observações:

Auto Salvamento: Ponto de encontro 03.

Data do levantamento: 14/07/2020

Responsável: Alex Sandro Batista

Autor do formulário: Alex Sandro da Rosa Batista

## COORDENADORIA ESTADUAL DA DEFESA CIVIL - CEDEC



### Cadastro de Residências



#### Dados do endereço e localização emergencial

Código registro: **54210** Município: **Saudade do Iguaçu** Data do cadastro: **15/07/2020**  
Área de atenção associada: 1897 - Inundações / LINHA CREOLIN E SANTA ROSA  
Nome da família: Casa de Veraneio.  
CEP: 85568000 Endereço: RECANTO PÉ DO CEDRO nº: SN  
Complemento: CASA Bairro: INTERIOR Cidade: Saudade do Iguaçu  
Padrão construtivo: Alvenaria Telefone fixo: Telefone celular:  
Coordenadas - Latitude: 25°43'59.3724" Coordenadas - Longitude: 52°33'14.2596"

Tipo de Residência: Casa de veraneio  
Os moradores precisarão de abrigo público em caso de saída emergencial? Não

#### Dados dos habitantes da residência

Essa residência não tem moradores cadastrados

#### Animais de estimação

Cães (n°): 0 Gatos (n°): 0 Aves (n°): 0  
Outros:

Fotos:



Observações:

Auto Salvamento: Ponto de encontro 03.

Data do levantamento: 15/07/2020

Autor do formulário: Alex Sandro da Rosa Batista

Responsável: Alex Sandro Batista



## COORDENADORIA ESTADUAL DA DEFESA CIVIL - CEDEC



### Cadastro de Residências



#### Dados do endereço e localização emergencial

Código registro: **54208** Município: **Saudade do Iguaçu** Data do cadastro: **15/07/2020**  
Área de atenção associada: 1897 - Inundações / LINHA CREOLIN E SANTA ROSA  
Nome da família: Casa de Veraneio.  
CEP: 85568000 Endereço: RECANTO PÉ DO CEDRO nº: SN  
Complemento: CASA Bairro: INTERIOR Cidade: Saudade do Iguaçu  
Padrão construtivo: Alvenaria Telefone fixo: Telefone celular:  
Coordenadas - Latitude: 25°43'57.41" Coordenadas - Longitude: 52°33'14.21"

Tipo de Residência: Casa de veraneio

Os moradores precisarão de abrigo público em caso de saída emergencial? Não

#### Dados dos habitantes da residência

Essa residência não têm moradores cadastrados

#### Animais de estimação

Cães (n°): 0 Gatos (n°): 0 Aves (n°): 0  
Outros:

Fotos:



Observações:

Auto Salvamento: Ponto de encontro 03.

Data do levantamento: 15/07/2020

Responsável: Alex Sandro Batista

Autor do formulário: Alex Sandro da Rosa Batista

## COORDENADORIA ESTADUAL DA DEFESA CIVIL - CEDEC



### Cadastro de Residências



#### Dados do endereço e localização emergencial

Código registro: **54205** Município: **Saudade do Iguaçu** Data do cadastro: **15/07/2020**  
Área de atenção associada: 1897 - Inundações / LINHA CREOLIN E SANTA ROSA  
Nome da família: Odirlei José Martins nº: SN  
CEP: 85568000 Endereço: RECANTO PÉ DO CEDRO Cidade: Saudade do Iguaçu  
Complemento: casa Bairro: INTERIOR Telefone celular:  
Padrão construtivo: Alvenaria Telefone fixo:  
Coordenadas - Latitude: 25°43'57.6767" Coordenadas - Longitude: 52°33'13.6331"

Tipo de Residência: Casa de veraneio  
Os moradores precisarão de abrigo público em caso de saída emergencial? Não

#### Dados dos habitantes da residência

Nome	Nascimento	Sexo	Celular	Necessidades especiais	Medicação especial
Juliani Martins	04/06/1984	Feminino	(46) 99138-5394		
Odirlei José Martins	08/12/1980	Masculino	(46) 99125-5920		

#### Animais de estimação

Cães (n°): 0 Gatos (n°): 0 Aves (n°): 0  
Outros:

Fotos:



Observações:

Auto Salvamento: Ponto de encontro 03.

Data do levantamento: 15/07/2020

Responsável: Alex Sandro Batista

Autor do formulário: Alex Sandro da Rosa Batista



## COORDENADORIA ESTADUAL DA DEFESA CIVIL - CEDEC



### Cadastro de Residências



#### Dados do endereço e localização emergencial

Código registro: **54211** Município: **Saudade do Iguaçu** Data do cadastro: **15/07/2020**  
Área de atenção associada: 1897 - Inundações / LINHA CREOLIN E SANTA ROSA  
Nome da família: Casa de Veraneio.  
CEP: **85568000** Endereço: **RECANTO PÉ DO CEDRO** nº: **SN**  
Complemento: **CASA** Bairro: **INTERIOR** Cidade: **Saudade do Iguaçu**  
Padrão construtivo: **Alvenaria** Telefone fixo: Telefone celular:  
Coordenadas - Latitude: **25°43'58.3211"** Coordenadas - Longitude: **52°33'13.6043"**

Tipo de Residência: Casa de veraneio

Os moradores precisarão de abrigo público em caso de saída emergencial? Não

#### Dados dos habitantes da residência

Essa residência não têm moradores cadastrados

#### Animais de estimação

Cães (nº): 0 Gatos (nº): 0 Aves (nº): 0  
Outros:

Fotos:



Observações:

Auto Salvamento: Ponto de encontro 03.

Data do levantamento: 15/07/2020

Responsável: Alex Sandro Batista

Autor do formulário: Alex Sandro da Rosa Batista

## COORDENADORIA ESTADUAL DA DEFESA CIVIL - CEDEC



### Cadastro de Residências



#### Dados do endereço e localização emergencial

Código registro: **54180** Município: **Saudade do Iguçu** Data do cadastro: **15/07/2020**  
Área de atenção associada: 1897 - Inundações / LINHA CREOLIN E SANTA ROSA  
Nome da família: Casa de Veraneio.  
CEP: 85568000 Endereço: RECANTO PÉ DO CEDRO nº: SN  
Complemento: CASA Bairro: INTERIOR Cidade: Saudade do Iguçu  
Padrão construtivo: Misto Telefone fixo: Telefone celular:  
Coordenadas - Latitude: 25°43'57.1980" Coordenadas - Longitude: 52°33'12.3012"

Tipo de Residência: Moradia

Os moradores precisarão de abrigo público em caso de saída emergencial? Não

#### Dados dos habitantes da residência

Essa residência não tem moradores cadastrados

#### Animais de estimação

Cães (n°): 0 Gatos (n°): 0 Aves (n°): 0  
Outros:

Fotos:



Observações:

Auto Salvamento: Ponto de encontro 03.

Data do levantamento: 14/07/2020

Autor do formulário: Alex Sandro da Rosa Batista

Responsável: Alex Sandro Batista



## COORDENADORIA ESTADUAL DA DEFESA CIVIL - CEDEC



### Cadastro de Residências



#### Dados do endereço e localização emergencial

Código registro: **54181** Município: **Saudade do Iguaçu** Data do cadastro: **15/07/2020**  
Área de atenção associada: 1897 - Inundações / LINHA CREOLIN E SANTA ROSA  
Nome da família: Casa de Veraneio.  
CEP: 85568000 Endereço: **RECANTO PÉ DO CEDRO** nº: SN  
Complemento: **CASA** Bairro: **INTERIOR** Cidade: **Saudade do Iguaçu**  
Padrão construtivo: **Alvenaria** Telefone fixo: Telefone celular:  
Coordenadas - Latitude: 25°43'57.8064" Coordenadas - Longitude: 52°33'12.3587"

Tipo de Residência: **Moradia**

Os moradores precisarão de abrigo público em caso de saída emergencial? **Não**

#### Dados dos habitantes da residência

Essa residência não tem moradores cadastrados

#### Animais de estimação

Cães (n°): 0 Gatos (n°): 0 Aves (n°): 0  
Outros:

Fotos:



Observações:

Auto Salvamento: Ponto de encontro 03.

Data do levantamento: 14/07/2020

Autor do formulário: Alex Sandro da Rosa Batista

Responsável: Alex Sandro Batista

## COORDENADORIA ESTADUAL DA DEFESA CIVIL - CEDEC



### Cadastro de Residências



#### Dados do endereço e localização emergencial

Código registro: **54179** Município: **Saudade do Iguaçu** Data do cadastro: **15/07/2020**  
Área de atenção associada: 1897 - Inundações / LINHA CREOLIN E SANTA ROSA  
Nome da família: Casa de Veraneio.  
CEP: 85568000 Endereço: RECANTO PÉ DO CEDRO nº: SN  
Complemento: CASA Bairro: INTERIOR Cidade: Saudade do Iguaçu  
Padrão construtivo: Misto Telefone fixo: Telefone celular:  
Coordenadas - Latitude: 25°43'57.2088" Coordenadas - Longitude: 52°33'11.3724"

Tipo de Residência: Moradia

Os moradores precisarão de abrigo público em caso de saída emergencial? Não

#### Dados dos habitantes da residência

Essa residência não tem moradores cadastrados

#### Animais de estimação

Cães (n°): 0 Gatos (n°): 0 Aves (n°): 0

Outros:

Fotos:



Observações:

Auto Salvamento: Ponto de encontro 03.

Data do levantamento: 14/07/2020

Autor do formulário: Alex Sandro da Rosa Batista

Responsável: Alex Sandro Batista



## COORDENADORIA ESTADUAL DA DEFESA CIVIL - CEDEC



### Cadastro de Residências



#### Dados do endereço e localização emergencial

Código registro: **54325** Município: **Saudade do Iguaçu** Data do cadastro: **16/07/2020**  
Área de atenção associada: 1897 - Inundações / LINHA CREOLIN E SANTA ROSA  
Nome da família: Casa de Veraneio.  
CEP: 85568000 Endereço: RECANTO PÉ DO CEDRO nº: SN  
Complemento: CASA Bairro: INTERIOR Cidade: Saudade do Iguaçu  
Padrão construtivo: Alvenaria Telefone fixo: Telefone celular:  
Coordenadas - Latitude: 25°43'56.5392" Coordenadas - Longitude: 52°33'08.8343"

Tipo de Residência: Casa de veraneio  
Os moradores precisarão de abrigo público em caso de saída emergencial? Não

#### Dados dos habitantes da residência

Essa residência não têm moradores cadastrados

#### Animais de estimação

Cães (n°): 0 Gatos (n°): 0 Aves (n°): 0  
Outros:

Fotos:



#### Observações:

Auto Salvamento: Ponto de encontro 03.

Data do levantamento: 16/07/2020

Responsável: Alex Sandro Batista

Autor do formulário: Alex Sandro da Rosa Batista

## COORDENADORIA ESTADUAL DA DEFESA CIVIL - CEDEC



### Cadastro de Residências



#### Dados do endereço e localização emergencial

Código registro: **54728** Município: **Saudade do Iguaçu** Data do cadastro: **29/07/2020**  
Área de atenção associada: 1897 - Inundações / LINHA CREOLIN E SANTA ROSA  
Nome da família: Casa de Veraneio.  
CEP: 85568000 Endereço: RECANTO PÉ DO CEDRO nº: SN  
Complemento: CASA Bairro: INTERIOR Cidade: Saudade do Iguaçu  
Padrão construtivo: Alvenaria Telefone fixo: Telefone celular:  
Coordenadas - Latitude: 25°43'56.8523" Coordenadas - Longitude: 52°33'09.9251"

Tipo de Residência: Casa de veraneio  
Os moradores precisarão de abrigo público em caso de saída emergencial? Não

#### Dados dos habitantes da residência

Essa residência não têm moradores cadastrados

#### Animais de estimação

Cães (nº): 0 Gatos (nº): 0 Aves (nº): 0  
Outros:

Fotos:



#### Observações:

Auto Salvamento: Ponto de encontro 03.

Data do levantamento: 28/07/2020

Responsável: Alex Sandro Batista

Autor do formulário: Alex Sandro da Rosa Batista



## COORDENADORIA ESTADUAL DA DEFESA CIVIL - CEDEC



### Cadastro de Residências



#### Dados do endereço e localização emergencial

Código registro: **54729** Município: **Saudade do Iguaçu** Data do cadastro: **29/07/2020**  
Área de atenção associada: 1897 - Inundações / LINHA CREOLIN E SANTA ROSA  
Nome da família: Casa de Veraneio.  
CEP: 85568000 Endereço: RECANTO PÉ DO CEDRO nº: SN  
Complemento: CASA Bairro: INTERIOR Cidade: Saudade do Iguaçu  
Padrão construtivo: Alvenaria Telefone fixo: Telefone celular:  
Coordenadas - Latitude: 25°43'56.3016" Coordenadas - Longitude: 52°33'08.2728"

Tipo de Residência: Casa de veraneio

Os moradores precisarão de abrigo público em caso de saída emergencial? Não

#### Dados dos habitantes da residência

Essa residência não têm moradores cadastrados

#### Animais de estimação

Cães (nº): 0 Gatos (nº): 0 Aves (nº): 0  
Outros:

Fotos:



#### Observações:

Auto Salvamento: Ponto de encontro 03.

Data do levantamento: 28/07/2020

Responsável: Alex Sandro Batista

Autor do formulário: Alex Sandro da Rosa Batista

## COORDENADORIA ESTADUAL DA DEFESA CIVIL - CEDEC



### Cadastro de Residências



#### Dados do endereço e localização emergencial

Código registro: 54326 Município: Saudade do Iguaçu Data do cadastro: 16/07/2020  
Área de atenção associada: 1897 - Inundações / LINHA CREOLIN E SANTA ROSA  
Nome da família: Casa de Veraneio.  
CEP: 85568000 Endereço: RECANTO PÉ DO CEDRO nº: SN  
Complemento: CASA Bairro: INTERIOR Cidade: Saudade do Iguaçu  
Padrão construtivo: Alvenaria Telefone fixo: Telefone celular:  
Coordenadas - Latitude: 25°43'56.0496" Coordenadas - Longitude: 52°33'07.8768"

Tipo de Residência: Casa de veraneio  
Os moradores precisarão de abrigo público em caso de saída emergencial? Não

#### Dados dos habitantes da residência

Essa residência não têm moradores cadastrados

#### Animais de estimação

Cães (n°): 0 Gatos (n°): 0 Aves (n°): 0  
Outros:

Fotos:



Observações:

Auto Salvamento: Ponto de encontro 03.

Data do levantamento: 16/07/2020

Responsável: Alex Sandro Batista

Autor do formulário: Alex Sandro da Rosa Batista



## COORDENADORIA ESTADUAL DA DEFESA CIVIL - CEDEC



### Cadastro de Residências



#### Dados do endereço e localização emergencial

Código registro: **54730** Município: **Saudade do Iguaçu** Data do cadastro: **29/07/2020**  
Área de atenção associada: 1897 - Inundações / LINHA CREOLIN E SANTA ROSA  
Nome da família: Casa de Veraneio.  
CEP: 85568000 Endereço: RECANTO PÉ DO CEDRO nº: SN  
Complemento: casa e edícula Bairro: INTERIOR Cidade: Saudade do Iguaçu  
Padrão construtivo: Alvenaria Telefone fixo: Telefone celular:  
Coordenadas - Latitude: 25°43'55.1280" Coordenadas - Longitude: 52°33'05.8967"

Tipo de Residência: Casa de veraneio  
Os moradores precisarão de abrigo público em caso de saída emergencial? Não

#### Dados dos habitantes da residência

Essa residência não têm moradores cadastrados

#### Animais de estimação

Cães (nº): 0 Gatos (nº): 0 Aves (nº): 0  
Outros:

Fotos:



#### Observações:

Auto Salvamento: Ponto de encontro 03.

Data do levantamento: 28/07/2020

Responsável: Alex Sandro Batista

Autor do formulário: Alex Sandro da Rosa Batista

## COORDENADORIA ESTADUAL DA DEFESA CIVIL - CEDEC



### Cadastro de Residências



#### Dados do endereço e localização emergencial

Código registro: **54327** Município: **Saudade do Iguaçu** Data do cadastro: **16/07/2020**  
Área de atenção associada: **1897 - Inundações / LINHA CREOLIN E SANTA ROSA**  
Nome da família: **Casa de Veraneio.**  
CEP: **85568000** Endereço: **RECANTO PÉ DO CEDRO** n°: **SN**  
Complemento: **CASA** Bairro: **INTERIOR** Cidade: **Saudade do Iguaçu**  
Padrão construtivo: **Alvenaria** Telefone fixo: Telefone celular:  
Coordenadas - Latitude: **25°43'52.70"** Coordenadas - Longitude: **52°33'04.63"**

Tipo de Residência: **Casa de veraneio**  
Os moradores precisarão de abrigo público em caso de saída emergencial? **Não**

#### Dados dos habitantes da residência

Essa residência não têm moradores cadastrados

#### Animais de estimação

Cães (n°): **0** Gatos (n°): **0** Aves (n°): **0**  
Outros:

Fotos:



#### Observações:

Auto Salvamento: **Ponto de encontro 03.**

Data do levantamento: **16/07/2020**

Responsável: **Alex Sandro Batista**

Autor do formulário: **Alex Sandro da Rosa Batista**



## COORDENADORIA ESTADUAL DA DEFESA CIVIL - CEDEC



### Cadastro de Residências



#### Dados do endereço e localização emergencial

Código registro: **54328** Município: **Saudade do Iguaçu** Data do cadastro: **16/07/2020**  
Área de atenção associada: **1897 - Inundações / LINHA CREOLIN E SANTA ROSA**  
Nome da família: **Alvair Luiz Bassetto** n°: **SN**  
CEP: **85568000** Endereço: **RECANTO PE DO CEDRO** Cidade: **Saudade do Iguaçu**  
Complemento: **Casa** Bairro: **INTERIOR** Telefone fixo: Telefone celular:  
Padrão construtivo: **Alvenaria** Telefone fixo: Telefone celular:  
Coordenadas - Latitude: **25°43'50.9016"** Coordenadas - Longitude: **52°33'04.4496"**

Tipo de Residência: **Moradia**

Os moradores precisarão de abrigo público em caso de saída emergencial? **Não**

#### Dados dos habitantes da residência

Nome	Nascimento	Sexo	Celular	Necessidades especiais	Medicação especial
Alvair Luiz Bassetto	09/06/1961	Masculino	(46) 99931-7451		
Maria Córdova Bassetto	02/01/1965	Feminino	(46) 99931-7451		

#### Animais de estimação

Cães (n°): **0** Gatos (n°): **0** Aves (n°): **0**  
Outros:

Fotos:



#### Observações:

Auto Salvamento: **Ponto de Encontro 04.**

Data do levantamento: **16/07/2020**

Responsável: **Alex Sandro Batista**

Autor do formulário: **Alex Sandro da Rosa Batista**

## COORDENADORIA ESTADUAL DA DEFESA CIVIL - CEDEC



### Cadastro de Residências



#### Dados do endereço e localização emergencial

Código registro: **54362** Município: **Saudade do Iguaçu** Data do cadastro: **16/07/2020**  
Área de atenção associada: 1897 - Inundações / LINHA CREOLIN E SANTA ROSA  
Nome da família: Casa de Veraneio.  
CEP: 85568000 Endereço: RECANTO PÉ DO CEDRO nº: SN  
Complemento: CASA Bairro: INTERIOR Cidade: Saudade do Iguaçu  
Padrão construtivo: Misto Telefone fixo: Telefone celular:  
Coordenadas - Latitude: 25°43'51.0563" Coordenadas - Longitude: 52°33'04.2084"

Tipo de Residência: Moradia

Os moradores precisarão de abrigo público em caso de saída emergencial? Não

#### Dados dos habitantes da residência

Essa residência não têm moradores cadastrados

#### Animais de estimação

Cães (n°): 0 Gatos (n°): 0 Aves (n°): 0  
Outros:

Fotos:



Observações:

Auto Salvamento: Ponto de encontro 03.

Data do levantamento: 15/07/2020

Responsável: Alex Sandro Batista

Autor do formulário: Alex Sandro da Rosa Batista



## COORDENADORIA ESTADUAL DA DEFESA CIVIL - CEDEC



### Cadastro de Residências



#### Dados do endereço e localização emergencial

Código registro: **54363** Município: **Saudade do Iguaçu** Data do cadastro: **16/07/2020**  
Área de atenção associada: 1897 - Inundações / LINHA CREOLIN E SANTA ROSA  
Nome da família: Casa de Veraneio.  
CEP: **85568000** Endereço: **RECANTO PÉ DO CEDRO** n°: **SN**  
Complemento: **CASA** Bairro: **INTERIOR** Cidade: **Saudade do Iguaçu**  
Padrão construtivo: **Madeira** Telefone fixo: Telefone celular:  
Coordenadas - Latitude: **25°43'50.4660"** Coordenadas - Longitude: **52°33'04.3343"**

Tipo de Residência: **Moradia**

Os moradores precisarão de abrigo público em caso de saída emergencial? **Não**

#### Dados dos habitantes da residência

Essa residência não tem moradores cadastrados

#### Animais de estimação

Cães (n°): **0** Gatos (n°): **0** Aves (n°): **0**  
Outros:

Fotos:



Observações:

Auto Salvamento: **Ponto de encontro 03.**

Data do levantamento: **15/07/2020**

Responsável: **Alex Sandro Batista**

Autor do formulário: **Alex Sandro da Rosa Batista**

## COORDENADORIA ESTADUAL DA DEFESA CIVIL - CEDEC



### Cadastro de Residências



#### Dados do endereço e localização emergencial

Código registro: **54364** Município: **Saudade do Iguaçu** Data do cadastro: **16/07/2020**  
Área de atenção associada: 1897 - Inundações / LINHA CREOLIN E SANTA ROSA  
Nome da família: Edson Nunes de Oliveira  
CEP: 85568000 Endereço: RECANTO PÉ DO CEDRO nº: SN  
Complemento: CASA Bairro: INTERIOR Cidade: Saudade do Iguaçu  
Padrão construtivo: Alvenaria Telefone fixo: Telefone celular:  
Coordenadas - Latitude: 25°43'49.4472" Coordenadas - Longitude: 52°33'04.8348"

Tipo de Residência: Moradia

Os moradores precisarão de abrigo público em caso de saída emergencial? Não

#### Dados dos habitantes da residência

Nome	Nascimento	Sexo	Celular	Necessidades especiais	Medicação especial
Edsson Nunes de Oliveira	27/05/1959	Masculino	(46) 99971-5399		
Juscelino Simonetti Nunes de Oliveira	11/11/1964	Feminino	(46) 99918-8812		

#### Animais de estimação

Cães (n°): 0 Gatos (n°): 0 Aves (n°): 0

Outros:

Fotos:



Observações:

Auto Salvamento: Ponto de encontro 04.

Data do levantamento: 15/07/2020

Autor do formulário: Alex Sandro da Rosa Batista

Responsavel: Alex Sandro Batista



## COORDENADORIA ESTADUAL DA DEFESA CIVIL - CEDEC



### Cadastro de Residências



#### Dados do endereço e localização emergencial

Código registro: **54367** Município: **Saudade do Iguaçu** Data do cadastro: **16/07/2020**  
Área de atenção associada: **1897 - Inundações / LINHA CREOLIN E SANTA ROSA**  
Nome da família: **Casa de Veraneio.**  
CEP: **85568000** Endereço: **RECANTO PÉ DO CEDRO** nº: **SN**  
Complemento: **CASA** Bairro: **INTERIOR** Cidade: **Saudade do Iguaçu**  
Padrão construtivo: **Alvenaria** Telefone fixo: Telefone celular:  
Coordenadas - Latitude: **25°43'48.7884"** Coordenadas - Longitude: **52°33'06.2064"**

Tipo de Residência: **Moradia**

Os moradores precisarão de abrigo público em caso de saída emergencial? **Não**

#### Dados dos habitantes da residência

Essa residência não têm moradores cadastrados

#### Animais de estimação

Cães (n°): **0** Gatos (n°): **0** Aves (n°): **0**  
Outros:

Fotos:



Observações:

Auto Salvamento: **Ponto de encontro 03.**

Data do levantamento: **15/07/2020**

Responsável: **Alex Sandro Batista**

Autor do formulário: **Alex Sandro da Rosa Batista**

## COORDENADORIA ESTADUAL DA DEFESA CIVIL - CEDEC



### Cadastro de Residências



#### Dados do endereço e localização emergencial

Código registro: **54331** Município: **Saudade do Iguaçu** Data do cadastro: **16/07/2020**  
Área de atenção associada: 1897 - Inundações / LINHA CREOLIN E SANTA ROSA  
Nome da família: Casa de Veraneio.  
CEP: **85568000** Endereço: **RECANTO PÉ DO CEDRO** nº: **SN**  
Complemento: **CASA** Bairro: **INTERIOR** Cidade: **Saudade do Iguaçu**  
Padrão construtivo: **Alvenaria** Telefone fixo: Telefone celular:  
Coordenadas - Latitude: **25°43'48.7956"** Coordenadas - Longitude: **52°33'06.1379"**

Tipo de Residência: Casa de veraneio  
Os moradores precisarão de abrigo público em caso de saída emergencial? Não

#### Dados dos habitantes da residência

Essa residência não têm moradores cadastrados

#### Animais de estimação

Cães (n°): 0 Gatos (n°): 0 Aves (n°): 0  
Outros:

Fotos:



Observações:

Auto Salvamento: Ponto de encontro 03.

Data do levantamento: 16/07/2020

Responsável: Alex Sandro Batista

Autor do formulário: Alex Sandro da Rosa Batista



## COORDENADORIA ESTADUAL DA DEFESA CIVIL - CEDEC



### Cadastro de Residências



#### Dados do endereço e localização emergencial

Código registro: **54332** Município: **Saudade do Iguaçu** Data do cadastro: **16/07/2020**  
Área de atenção associada: **1897 - Inundações / LINHA CREOLIN E SANTA ROSA**  
Nome da família: **Casa de Veraneio.**  
CEP: **85568000** Endereço: **RECANTO PÉ DO CEDRO** nº: **SN**  
Complemento: **CASA** Bairro: **INTERIOR** Cidade: **Saudade do Iguaçu**  
Padrão construtivo: **Alvenaria** Telefone fixo: Telefone celular:  
Coordenadas - Latitude: **25°43'48.5616"** Coordenadas - Longitude: **52°33'07.1244"**

Tipo de Residência: **Casa de veraneio**  
Os moradores precisarão de abrigo público em caso de saída emergencial? **Não**

#### Dados dos habitantes da residência

Essa residência não tem moradores cadastrados

#### Animais de estimação

Cães (n°): **0** Gatos (n°): **0** Aves (n°): **0**  
Outros:

Fotos:



Observações:

Auto Salvamento: **Ponto de encontro.**

Data do levantamento: **16/07/2020**

Responsável: **Alex Sandro Batista**

Autor do formulário: **Alex Sandro da Rosa Batista**

## COORDENADORIA ESTADUAL DA DEFESA CIVIL - CEDEC



### Cadastro de Residências



#### Dados do endereço e localização emergencial

Código registro: 54368

Município: Saudade do Iguaçu

Data do cadastro: 16/07/2020

Área de atenção associada: 1897 - Inundações / LINHA CREOLIN E SANTA ROSA

Nome da família: Casa de Veraneio.

CEP: 85568000

Endereço: RECANTO PÉ DO CEDRO

nº: SN

Complemento: CASA

Bairro: INTERIOR

Cidade: Saudade do Iguaçu

Padrão construtivo: Alvenaria

Telefone fixo:

Telefone celular:

Coordenadas - Latitude: 25°43'48.0144"

Coordenadas - Longitude: 52°33'08.8343"

Tipo de Residência: Moradia

Os moradores precisarão de abrigo público em caso de saída emergencial? Não

#### Dados dos habitantes da residência

Essa residência não tem moradores cadastrados

#### Animais de estimação

Cães (nº): 0 Gatos (nº): 0 Aves (nº): 0

Outros:

Fotos:



Observações:

Auto Salvamento: Ponto de encontro 03.

Data do levantamento: 15/07/2020

Responsável: Alex Sandro Batista

Autor do formulário: Alex Sandro da Rosa Batista



# COORDENADORIA ESTADUAL DA DEFESA CIVIL - CEDEC



## Cadastro de Residências



### Dados do endereço e localização emergencial

Código registro: **54333** Município: **Saudade do Iguaçu** Data do cadastro: **16/07/2020**  
Área de atenção associada: **1897 - Inundações / LINHA CREOLIN E SANTA ROSA**  
Nome da família: **Angela Streit** nº: **SN**  
CEP: **85568000** Endereço: **RECANTO PÉ DO CEDRO** Cidade: **Saudade do Iguaçu**  
Complemento: **CASA** Bairro: **INTERIOR** Telefone fixo: Telefone celular:  
Padrão construtivo: **Alvenaria** Coordenadas - Latitude: **25°43'48.0756"** Coordenadas - Longitude: **52°33'09.4211"**

Tipo de Residência: **Casa de veraneio**  
Os moradores precisarão de abrigo público em caso de saída emergencial? **Não**

### Dados dos habitantes da residência

Nome	Nascimento	Sexo	Celular	Necessidades especiais	Medicação especial
Angela Streit	12/03/0055	Feminino	(46) 99923-0472		
Enio Streit	29/12/1953	Masculino	(46) 99923-0472		

### Animais de estimação

Cães (n°): **0** Gatos (n°): **0** Aves (n°): **0**  
Outros:

Fotos:



Observações:

Auto Salvamento: **Ponto de encontro 04.**

Data do levantamento: **16/07/2020**

Responsável: **Alex Sandro Batista**

Autor do formulário: **Alex Sandro da Rosa Batista**

## COORDENADORIA ESTADUAL DA DEFESA CIVIL - CEDEC



### Cadastro de Residências



#### Dados do endereço e localização emergencial

Código registro: **54369** Município: **Saudade do Iguaçu** Data do cadastro: **16/07/2020**  
Área de atenção associada: **1897 - Inundações / LINHA CREOLIN E SANTA ROSA**  
Nome da família: **Pedro Cemin**  
CEP: **85568000** Endereço: **RECANTO PÉ DO CEDRO** nº: **SN**  
Complemento: **CASA** Bairro: **INTERIOR** Cidade: **Saudade do Iguaçu**  
Padrão construtivo: **Alvenaria** Telefone fixo: Telefone celular: **(46) 99923-6020**  
Coordenadas - Latitude: **25°43'47.8847"** Coordenadas - Longitude: **52°33'10.6200"**

Tipo de Residência: **Morada**  
Os moradores precisarão de abrigo público em caso de saída emergencial? **Não**

#### Dados dos habitantes da residência

Essa residência não tem moradores cadastrados

#### Animais de estimação

Cães (n°): **0** Gatos (n°): **0** Aves (n°): **0**  
Outros:

Fotos:



Observações:

Auto Salvamento: **Ponto de encontro 03.**

Data do levantamento: **15/07/2020**

Responsável: **Alex Sandro Batista**

Autor do formulário: **Alex Sandro da Rosa Batista**



## COORDENADORIA ESTADUAL DA DEFESA CIVIL - CEDEC



### Cadastro de Residências



#### Dados do endereço e localização emergencial

Código registro: 54370 Município: Saudade do Iguaçu Data do cadastro: 16/07/2020  
Área de atenção associada: 1897 - Inundações / LINHA CREOLIN E SANTA ROSA  
Nome da família: Thiago de Souza nº: SN  
CEP: 85568000 Endereço: RECANTO PÉ DO CEDRO Cidade: Saudade do Iguaçu  
Complemento: CASA Bairro: INTERIOR Telefone celular: (46) 99974-9545  
Padrão construtivo: Alvenaria Telefone fixo:  
Coordenadas - Latitude: 25°43'47.7083" Coordenadas - Longitude: 52°33'12.0096"

Tipo de Residência: Moradia

Os moradores precisarão de abrigo público em caso de saída emergencial? Não

#### Dados dos habitantes da residência

Essa residência não têm moradores cadastrados

#### Animais de estimação

Cães (nº): 0 Gatos (nº): 0 Aves (nº): 0  
Outros:

Fotos:



Observações:

Auto Salvamento: Ponto de encontro 03.

Data do levantamento: 15/07/2020

Responsável: Alex Sandro Batista

Autor do formulário: Alex Sandro da Rosa Batista

## COORDENADORIA ESTADUAL DA DEFESA CIVIL - CEDEC



### Cadastro de Residências



#### Dados do endereço e localização emergencial

Código registro: **54371** Município: **Saudade do Iguaçu** Data do cadastro: **16/07/2020**  
Área de atenção associada: **1897 - Inundações / LINHA CREOLIN E SANTA ROSA**  
Nome da família: **Gelsi Pisolatto**  
CEP: **85568000** Endereço: **RECANTO PÉ DO CEDRO** nº: **SN**  
Complemento: **CASA** Bairro: **INTERIOR** Cidade: **Saudade do Iguaçu**  
Padrão construtivo: **Alvenaria** Telefone fixo: Telefone celular:  
Coordenadas - Latitude: **25°43'47.6904"** Coordenadas - Longitude: **52°33'12.9743"**

Tipo de Residência: **Casa de veraneio**  
Os moradores precisarão de abrigo público em caso de saída emergencial? **Não**

#### Dados dos habitantes da residência

Essa residência não tem moradores cadastrados

#### Animais de estimação

Cães (nº): **0** Gatos (nº): **0** Aves (nº): **0**  
Outros:

Fotos:



Observações:

Auto Salvamento: **Ponto de encontro 04.**

Data do levantamento: **15/07/2020**

Autor do formulário: **Alex Sandro da Rosa Batista**

Responsável: **Alex Sandro Batista**



## COORDENADORIA ESTADUAL DA DEFESA CIVIL - CEDEC



### Cadastro de Residências



#### Dados do endereço e localização emergencial

Código registro: 54336

Município: Saudade do Iguçu

Data do cadastro: 16/07/2020

Área de atenção associada: 1897 - Inundações / LINHA CREOLIN E SANTA ROSA

Nome da família: Gelci Pizzolato

CEP: 85568000

Endereço: RECANTO PÉ DO CEDRO

nº: SN

Complemento: garagem

Bairro: INTERIOR

Cidade: Saudade do Iguçu

Padrão construtivo: Misto

Telefone fixo:

Telefone celular:

Coordenadas - Latitude: 25°43'46.8300"

Coordenadas - Longitude: 52°33'13.8348"

Tipo de Residência: Casa de veraneio

Os moradores precisarão de abrigo público em caso de saída emergencial? Não

#### Dados dos habitantes da residência

Essa residência não têm moradores cadastrados

#### Animais de estimação

Cães (nº): 0 Gatos (nº): 0 Aves (nº): 0

Outros:

Fotos:



Observações:

Auto Salvamento: Ponto de encontro 04.

Data do levantamento: 16/07/2020

Autor do formulário: Alex Sandro da Rosa Batista

Responsável: Alex Sandro Batista



# Auto Salvamento

Casas de Veraneios, Linha Banana

## Legenda

-  ESTRADA AUTO SALVAMENTO
-  PONTO DE ENCONTRO 04

PONTO DE ENCONTRO 04

Google Earth

Image © 2020 Maxar Technologies  
© 2020 Google

500 m





## COORDENADORIA ESTADUAL DA DEFESA CIVIL - CEDEC



### Cadastro de Residências



#### Dados do endereço e localização emergencial

Código registro: **54337** Município: **Saudade do Iguaçu** Data do cadastro: **16/07/2020**  
Área de atenção associada: 1896 - Inundações / LINHAS PAES, LINHA BANANA E LINHA TATETO.  
Nome da família: Casa de Veraneio.  
CEP: 85568000 Endereço: LINHA BANANA nº: SN  
Complemento: CASA Bairro: INTERIOR Cidade: Saudade do Iguaçu  
Padrão construtivo: Alvenaria Telefone fixo: Telefone celular:  
Coordenadas - Latitude: 25°42'45.3275" Coordenadas - Longitude: 52°33'03.5423"

Tipo de Residência: Casa de veraneio

Os moradores precisarão de abrigo público em caso de saída emergencial? Não

#### Dados dos habitantes da residência

Essa residência não têm moradores cadastrados

#### Animais de estimação

Cães (nº): 0 Gatos (nº): 0 Aves (nº): 0  
Outros:

Fotos:



Observações:

Auto Salvamento: Ponto de encontro 04.

Data do levantamento: 16/07/2020

Responsável: Alex Sandro Batista

Autor do formulário: Alex Sandro da Rosa Batista

## COORDENADORIA ESTADUAL DA DEFESA CIVIL - CEDEC



### Cadastro de Residências



#### Dados do endereço e localização emergencial

Código registro: **54372** Município: **Saudade do Iguaçu** Data do cadastro: **16/07/2020**  
Área de atenção associada: 1896 - Inundações / LINHAS PAES, LINHA BANANA E LINHA TATETO.  
Nome da família: Casa de Funcionário da Fazenda nº: SN  
CEP: 85568000 Endereço: Linha Banana Cidade: Saudade do Iguaçu  
Complemento: CASA Bairro: INTERIOR Telefone fixo: Telefone celular:  
Padrão construtivo: Madeira

Coordenadas - Latitude: 25°42'42.57" Coordenadas - Longitude: 52°33'06.64"

Tipo de Residência: Casa de aluguel desocupada

Os moradores precisarão de abrigo público em caso de saída emergencial? Não

#### Dados dos habitantes da residência

Essa residência não têm moradores cadastrados

#### Animais de estimação

Cães (nº): 0 Gatos (nº): 0 Aves (nº): 0  
Outros:

Fotos:



Observações:

Auto Salvamento: Ponto de encontro 05.

Data do levantamento: 15/07/2020

Autor do formulário: Alex Sandro da Rosa Batista

Responsável: Alex Sandro Batista



## COORDENADORIA ESTADUAL DA DEFESA CIVIL - CEDEC



### Cadastro de Residências



#### Dados do endereço e localização emergencial

Código registro: **54373** Município: **Saudade do Iguaçu** Data do cadastro: **16/07/2020**  
Área de atenção associada: 1896 - Inundações / LINHAS PAES, LINHA BANANA E LINHA TATETO.  
Nome da família: Barração fazenda  
CEP: 85568000 Endereço: linha Banana nº: SN  
Complemento: Barrações depositos Bairro: INTERIOR Cidade: Saudade do Iguaçu  
Padrão construtivo: Alvenaria Telefone fixo: Telefone celular:  
Coordenadas - Latitude: 25°42'39.2364" Coordenadas - Longitude: 52°33'29.2932"

Tipo de Residência: Moradia

Os moradores precisarão de abrigo público em caso de saída emergencial? Não

#### Dados dos habitantes da residência

Essa residência não têm moradores cadastrados

#### Animais de estimação

Cães (nº): 0 Gatos (nº): 0 Aves (nº): 0  
Outros:

Fotos:



#### Observações:

Auto Salvamento: Ponto de encontro 05.

Data do levantamento: 15/07/2020

Responsável: Alex Sandro Batista

Autor do formulário: Alex Sandro da Rosa Batista



## Cadastro de Residências



### Dados do endereço e localização emergencial

Código registro: **54339** Município: **Saúde do Iguaçu** Data do cadastro: **16/07/2020**

Área de atenção associada: 1896 - Inundações / LINHAS PAES, LINHA BANANA E LINHA TATETO.

Nome da família: Paiol e Depósito

CEP: 85568000 Endereço: Linha Banana

nº: SN

Complemento: Paiol Bairro: INTERIOR Cidade: Saúde do Iguaçu

Padrão construtivo: Madeira Telefone fixo: Telefone celular:

Coordenadas - Latitude: 25°42'39,6287" Coordenadas - Longitude: 52°33'30,5100"

Tipo de Residência: Comercial

Os moradores precisarão de abrigo público em caso de saída emergencial? Não

### Dados dos habitantes da residência

Essa residência não têm moradores cadastrados

### Animais de estimação

Cães (nº): 0 Gatos (nº): 0 Aves (nº): 0

Outros:

Fotos:



Observações:

Auto Salvamento: Ponto de encontro 05.

Data do levantamento: 16/07/2020

Responsável: Alex Sandro Batista

Autor do formulário: Alex Sandro da Rosa Batista



# Auto Salvamento

Casas de Veraneios, Linha Pães

## Legenda

-  ESTRADA AUTO SALVAMENTO
-  PONTO DE ENCONTRO 05

PONTO DE ENCONTRO 05

Google Earth

Image © 2020 Maxar Technologies  
© 2020 Google

600 m





## COORDENADORIA ESTADUAL DA DEFESA CIVIL - CEDEC



### Cadastro de Residências



#### Dados do endereço e localização emergencial

Código registro: **54354** Município: **Saudade do Iguaçu** Data do cadastro: **16/07/2020**  
Área de atenção associada: 1896 - Inundações / LINHAS PAES, LINHA BANANA E LINHA TATETO.  
Nome da família: Ceconello  
CEP: 85568000 Endereço: Linhas Pães nº: SN  
Complemento: CASA Bairro: INTERIOR Cidade: Saudade do Iguaçu  
Padrão construtivo: Alvenaria Telefone fixo: Telefone celular:  
Coordenadas - Latitude: 25°40'58.9835" Coordenadas - Longitude: 52°35'15.2196"

Tipo de Residência: Moradia

Os moradores precisarão de abrigo público em caso de saída emergencial? Não

#### Dados dos habitantes da residência

Essa residência não têm moradores cadastrados

#### Animais de estimação

Cães (nº): 0 Gatos (nº): 0 Aves (nº): 0  
Outros:

Fotos:



#### Observações:

Auto Salvamento: Ponto de encontro 06.

Data do levantamento: 16/07/2020

Autor do formulário: Alex Sandro da Rosa Batista

Responsável: Alex Sandro Batista



## COORDENADORIA ESTADUAL DA DEFESA CIVIL - CEDEC



### Cadastro de Residências



#### Dados do endereço e localização emergencial

Código registro: **54355** Município: **Saudade do Iguaçu** Data do cadastro: **16/07/2020**  
Área de atenção associada: 1896 - Inundações / LINHAS PAES, LINHA BANANA E LINHA TATETO.  
Nome da família: Ceconello  
CEP: 85568000 Endereço: Linha Pães nº: SN  
Complemento: Galinheiro Bairro: INTERIOR Cidade: Saudade do Iguaçu  
Padrão construtivo: Alvenaria Telefone fixo: Telefone celular:  
Coordenadas - Latitude: 25°41'01.4747" Coordenadas - Longitude: 52°35'14.6004"

Tipo de Residência: Moradia

Os moradores precisarão de abrigo público em caso de saída emergencial? Não

#### Dados dos habitantes da residência

Essa residência não têm moradores cadastrados

#### Animais de estimação

Cães (nº): 0 Gatos (nº): 0 Aves (nº): 0  
Outros:

Fotos:



#### Observações:

Auto Salvamento: Ponto de encontro 06.

Data do levantamento: 16/07/2020

Responsável: Alex Sandro Batista

Autor do formulário: Alex Sandro da Rosa Batista

## COORDENADORIA ESTADUAL DA DEFESA CIVIL - CEDEC



### Cadastro de Residências



#### Dados do endereço e localização emergencial

Código registro: **54388** Município: **Saudade do Iguaçu** Data do cadastro: **16/07/2020**  
Área de atenção associada: 1896 - Inundações / LINHAS PAES, LINHA BANANA E LINHA TATETO.  
Nome da família: Ceconello  
CEP: 85568000 Endereço: Linhas Pães nº: SN  
Complemento: Galpão Bairro: INTERIOR Cidade: Saudade do Iguaçu  
Padrão construtivo: Madeira Telefone fixo: Telefone celular:  
Coordenadas - Latitude: 25°40'59.1851" Coordenadas - Longitude: 52°35'14.5931"

Tipo de Residência: Moradia

Os moradores precisarão de abrigo público em caso de saída emergencial? Não

#### Dados dos habitantes da residência

Essa residência não têm moradores cadastrados

#### Animais de estimação

Cães (nº): 0 Gatos (nº): 0 Aves (nº): 0  
Outros:

Fotos:



#### Observações:

Auto Salvamento: Ponto de encontro 06.

Data do levantamento: 15/07/2020

Responsável: Alex Sandro Batista

Autor do formulário: Alex Sandro da Rosa Batista



## COORDENADORIA ESTADUAL DA DEFESA CIVIL - CEDEC



### Cadastro de Residências



#### Dados do endereço e localização emergencial

Código registro: **54361** Município: **Saudade do Iguaçu** Data do cadastro: **16/07/2020**  
Área de atenção associada: 1896 - Inundações / LINHAS PAES, LINHA BANANA E LINHA TATETO.  
Nome da família: Casa de Veraneio.  
CEP: 85568000 Endereço: Linhas Pães nº: SN  
Complemento: CASA Bairro: INTERIOR Cidade: Saudade do Iguaçu  
Padrão construtivo: Alvenaria Telefone fixo: Telefone celular:  
Coordenadas - Latitude: 25°40'44.6448" Coordenadas - Longitude: 52°35'06.8388"

Tipo de Residência: Casa de veraneio

Os moradores precisarão de abrigo público em caso de saída emergencial? Não

#### Dados dos habitantes da residência

Essa residência não têm moradores cadastrados

#### Animais de estimação

Cães (nº): 0 Gatos (nº): 0 Aves (nº): 0  
Outros:

Fotos:



#### Observações:

Auto Salvamento: Ponto de encontro 06.

Data do levantamento: 16/07/2020

Responsável: Alex Sandro Batista

Autor do formulário: Alex Sandro da Rosa Batista

## COORDENADORIA ESTADUAL DA DEFESA CIVIL - CEDEC



### Cadastro de Residências



#### Dados do endereço e localização emergencial

Código registro: **54360** Município: **Saudade do Iguçu** Data do cadastro: **16/07/2020**  
Área de atenção associada: 1896 - Inundações / LINHAS PAES, LINHA BANANA E LINHA TATETO.  
Nome da família: Família Bazanella  
CEP: 85568000 Endereço: Linha Pães nº: SN  
Complemento: Casa Bairro: INTERIOR Cidade: Saudade do Iguçu  
Padrão construtivo: Alvenaria Telefone fixo: Telefone celular: (46) 99924-1163

Coordenadas - Latitude: 25°40'45.8364" Coordenadas - Longitude: 52°35'05.3339"

Tipo de Residência: Casa de veraneio

Os moradores precisarão de abrigo público em caso de saída emergencial? Não

#### Dados dos habitantes da residência

Essa residência não têm moradores cadastrados

#### Animais de estimação

Cães (nº): 0 Gatos (nº): 0 Aves (nº): 0  
Outros:

Fotos:



#### Observações:

Auto Salvamento: Ponto de encontro 06.

Data do levantamento: 16/07/2020

Responsável: Alex Sandro Batista

Autor do formulário: Alex Sandro da Rosa Batista



## COORDENADORIA ESTADUAL DA DEFESA CIVIL - CEDEC



### Cadastro de Residências



#### Dados do endereço e localização emergencial

Código registro: **54359** Município: **Saudade do Iguaçu** Data do cadastro: **16/07/2020**  
Área de atenção associada: 1896 - Inundações / LINHAS PAES, LINHA BANANA E LINHA TATETO.  
Nome da família: Família Bazzanella  
CEP: 85568000 Endereço: Linha Pães nº: SN  
Complemento: Edícula Bairro: INTERIOR Cidade: Saudade do Iguaçu  
Padrão construtivo: Alvenaria Telefone fixo: Telefone celular:  
Coordenadas - Latitude: 25°40'45.2280" Coordenadas - Longitude: 52°35'05.2080"

Tipo de Residência: Casa de veraneio

Os moradores precisarão de abrigo público em caso de saída emergencial? Não

#### Dados dos habitantes da residência

Essa residência não tem moradores cadastrados

#### Animais de estimação

Cães (nº): 0 Gatos (nº): 0 Aves (nº): 0  
Outros:

Fotos:



#### Observações:

Auto Salvamento: Ponto de encontro 06.

Data do levantamento: 16/07/2020

Responsável: Alex Sandro Batista

Autor do formulário: Alex Sandro da Rosa Batista

## COORDENADORIA ESTADUAL DA DEFESA CIVIL - CEDEC



### Cadastro de Residências



#### Dados do endereço e localização emergencial

Código registro: **54358** Município: **Saudade do Iguaçu** Data do cadastro: **16/07/2020**  
Área de atenção associada: 1896 - Inundações / LINHAS PAES, LINHA BANANA E LINHA TATETO.  
Nome da família: Ladir Floriano  
CEP: 85568000 Endereço: Linha Pães nº: SN  
Complemento: CASA Bairro: INTERIOR Cidade: Saudade do Iguaçu  
Padrão construtivo: Alvenaria Telefone fixo: Telefone celular:  
Coordenadas - Latitude: 25°40'45.4871" Coordenadas - Longitude: 52°35'03.7680"

Tipo de Residência: Casa de veraneio

Os moradores precisarão de abrigo público em caso de saída emergencial? Não

#### Dados dos habitantes da residência

Essa residência não têm moradores cadastrados

#### Animais de estimação

Cães (nº): 0 Gatos (nº): 0 Aves (nº): 0  
Outros:

Fotos:



#### Observações:

Auto Salvamento: Ponto de encontro 06.

Data do levantamento: 16/07/2020

Responsável: Alex Sandro Batista

Autor do formulário: Alex Sandro da Rosa Batista



## COORDENADORIA ESTADUAL DA DEFESA CIVIL - CEDEC



### Cadastro de Residências



#### Dados do endereço e localização emergencial

Código registro: **54357** Município: **Saudade do Iguaçu** Data do cadastro: **16/07/2020**  
Área de atenção associada: 1896 - Inundações / LINHAS PAES, LINHA BANANA E LINHA TATETO.  
Nome da família: Lairton Hamess  
CEP: 85568000 Endereço: Linha Pães nº: SN  
Complemento: CASA Bairro: INTERIOR Cidade: Saudade do Iguaçu  
Padrão construtivo: Alvenaria Telefone fixo: Telefone celular:  
Coordenadas - Latitude: 25°40'45.3648" Coordenadas - Longitude: 52°35'02.2524"

Tipo de Residência: Casa de veraneio

Os moradores precisarão de abrigo público em caso de saída emergencial? Não

#### Dados dos habitantes da residência

Essa residência não têm moradores cadastrados

#### Animais de estimação

Cães (nº): 0 Gatos (nº): 0 Aves (nº): 0  
Outros:

Fotos:



#### Observações:

Auto Salvamento: Ponto de encontro 06.

Data do levantamento: 16/07/2020

Responsável: Alex Sandro Batista

Autor do formulário: Alex Sandro da Rosa Batista

## COORDENADORIA ESTADUAL DA DEFESA CIVIL - CEDEC



### Cadastro de Residências



#### Dados do endereço e localização emergencial

Código registro: **54356** Município: **Saudade do Iguaçu** Data do cadastro: **16/07/2020**  
Área de atenção associada: 1896 - Inundações / LINHAS PAES, LINHA BANANA E LINHA TATETO.  
Nome da família: Casa de Veraneio.  
CEP: 85568000 Endereço: Linhas Pães nº: SN  
Complemento: CASA Bairro: INTERIOR Cidade: Saudade do Iguaçu  
Padrão construtivo: Alvenaria Telefone fixo: Telefone celular:  
Coordenadas - Latitude: 25°40'45.3648" Coordenadas - Longitude: 52°35'02.6952"

Tipo de Residência: Casa de veraneio  
Os moradores precisarão de abrigo público em caso de saída emergencial? Não

#### Dados dos habitantes da residência

Essa residência não tem moradores cadastrados

#### Animais de estimação

Cães (nº): 0 Gatos (nº): 0 Aves (nº): 0  
Outros:

Fotos:



#### Observações:

Auto Salvamento: Ponto de encontro 06.

Data do levantamento: 16/07/2020

Responsável: Alex Sandro Batista

Autor do formulário: Alex Sandro da Rosa Batista



## COORDENADORIA ESTADUAL DA DEFESA CIVIL - CEDEC



### Cadastro de Residências



#### Dados do endereço e localização emergencial

Código registro: **54389** Município: **Saudade do Iguaçu** Data do cadastro: **16/07/2020**  
Área de atenção associada: 1896 - Inundações / LINHAS PAES, LINHA BANANA E LINHA TATETO.  
Nome da família: Carlos Baldo  
CEP: 85568000 Endereço: Linha Pães nº: SN  
Complemento: CASA Bairro: INTERIOR Cidade: Saudade do Iguaçu  
Padrão construtivo: Alvenaria Telefone fixo: Telefone celular:  
Coordenadas - Latitude: 25°40'46.9163" Coordenadas - Longitude: 52°35'02.8103"

Tipo de Residência: Estrutura em Construção  
Os moradores precisarão de abrigo público em caso de saída emergencial? Não

#### Dados dos habitantes da residência

Essa residência não têm moradores cadastrados

#### Animais de estimação

Cães (nº): 0 Gatos (nº): 0 Aves (nº): 0  
Outros:

Fotos:



#### Observações:

Auto Salvamento: Ponto de encontro 06.

Data do levantamento: 15/07/2020

Responsável: Alex Sandro Batista

Autor do formulário: Alex Sandro da Rosa Batista

## COORDENADORIA ESTADUAL DA DEFESA CIVIL - CEDEC



### Cadastro de Residências



#### Dados do endereço e localização emergencial

Código registro: **54390** Município: **Saudade do Iguaçu** Data do cadastro: **16/07/2020**  
Área de atenção associada: 1896 - Inundações / LINHAS PAES, LINHA BANANA E LINHA TATETO.  
Nome da família: Arlindo Faust  
CEP: 85568000 Endereço: Linhas Pães nº: SN  
Complemento: CASA Bairro: INTERIOR Cidade: Saudade do Iguaçu  
Padrão construtivo: Alvenaria Telefone fixo: Telefone celular:  
Coordenadas - Latitude: 25°40'45.69" Coordenadas - Longitude: 52°35'02.323"

Tipo de Residência: Moradia

Os moradores precisarão de abrigo público em caso de saída emergencial? Não

#### Dados dos habitantes da residência

Nome	Nascimento	Sexo	Celular	Necessidades especiais	Medicação especial
Adriana Faustino Lunardi	11/07/1984	Masculino	(46) 99942-9214		
Arlindo Faust	02/11/1950	Masculino	(46) 99903-4808		
Valdemir Lunardi Junior	23/12/1981	Masculino	(46) 99980-0229		

#### Animais de estimação

Cães (nº): 0 Gatos (nº): 0 Aves (nº): 0  
Outros:

Fotos:



#### Observações:

Auto Salvamento: Ponto de encontro 06.

Data do levantamento: 15/07/2020

Responsável: Alex Sandro Batista

Autor do formulário: Alex Sandro da Rosa Batista



# Auto Salvamento

Casas de Veraneios, Linha Tateto

## Legenda

-  ESTRADA AUTO SALVAMENTO
-  PONTO DE ENCONTRO 06





## COORDENADORIA ESTADUAL DA DEFESA CIVIL - CEDEC



### Cadastro de Residências



#### Dados do endereço e localização emergencial

Código registro: **54374** Município: **Saudade do Iguaçu** Data do cadastro: **16/07/2020**  
Área de atenção associada: 1896 - Inundações / LINHAS PAES, LINHA BANANA E LINHA TATETO.  
Nome da família: Moacir Antonio Baldo  
CEP: 85568000 Endereço: Linha Tateto n°: SN  
Complemento: CASA Bairro: INTERIOR Cidade: Saudade do Iguaçu  
Padrão construtivo: Misto Telefone fixo: Telefone celular:  
Coordenadas - Latitude: 25°41'16.5804" Coordenadas - Longitude: 52°35'36.1355"

Tipo de Residência: Moradia

Os moradores precisarão de abrigo público em caso de saída emergencial? Não

#### Dados dos habitantes da residência

Nome	Nascimento	Sexo	Celular	Necessidades especiais	Medicação especial
Moacir Antonio Baldo	10/10/1967	Masculino	(46) 99935-8572		

#### Animais de estimação

Cães (n°): 0 Gatos (n°): 0 Aves (n°): 0

Outros:

Fotos:



Observações:

Auto Salvamento: Ponto de encontro 06.

Data do levantamento: 15/07/2020

Responsável: Alex Sandro Batista

Autor do formulário: Alex Sandro da Rosa Batista



## COORDENADORIA ESTADUAL DA DEFESA CIVIL - CEDEC



### Cadastro de Residências



#### Dados do endereço e localização emergencial

Código registro: **54376** Município: **Saudade do Iguaçu** Data do cadastro: **16/07/2020**  
Área de atenção associada: 1896 - Inundações / LINHAS PAES, LINHA BANANA E LINHA TATETO.  
Nome da família: Casa de Veraneio.  
CEP: 85568000 Endereço: Linha Tateto nº: SN  
Complemento: CASA Bairro: INTERIOR Cidade: Saudade do Iguaçu  
Padrão construtivo: Madeira Telefone fixo: Telefone celular:  
Coordenadas - Latitude: 25°41'15.3780" Coordenadas - Longitude: 52°35'32.6976"

Tipo de Residência: Casa de veraneio

Os moradores precisarão de abrigo público em caso de saída emergencial? Não

#### Dados dos habitantes da residência

Essa residência não têm moradores cadastrados

#### Animais de estimação

Cães (nº): 0 Gatos (nº): 0 Aves (nº): 0  
Outros:

Fotos:



#### Observações:

Auto Salvamento: Ponto de encontro 06.

Data do levantamento: 15/07/2020

Responsável: Alex Sandro Batista

Autor do formulário: Alex Sandro da Rosa Batista

## COORDENADORIA ESTADUAL DA DEFESA CIVIL - CEDEC



### Cadastro de Residências



#### Dados do endereço e localização emergencial

Código registro: **54377** Município: **Saudade do Iguaçu** Data do cadastro: **16/07/2020**  
Área de atenção associada: 1896 - Inundações / LINHAS PAES, LINHA BANANA E LINHA TATETO.  
Nome da família: Casa de Veraneio.  
CEP: 85568000 Endereço: Linha Tateto nº: SN  
Complemento: CASA Bairro: INTERIOR Cidade: Saudade do Iguaçu  
Padrão construtivo: Madeira Telefone fixo: Telefone celular:  
Coordenadas - Latitude: 25°41'14.58" Coordenadas - Longitude: 52°35'31.55"

Tipo de Residência: Moradia

Os moradores precisarão de abrigo público em caso de saída emergencial? Não

#### Dados dos habitantes da residência

Essa residência não têm moradores cadastrados

#### Animais de estimação

Cães (nº): 0 Gatos (nº): 0 Aves (nº): 0  
Outros:

Fotos:



#### Observações:

Auto Salvamento: Ponto de encontro 06.

Data do levantamento: 15/07/2020

Responsável: Alex Sandro Batista

Autor do formulário: Alex Sandro da Rosa Batista



## COORDENADORIA ESTADUAL DA DEFESA CIVIL - CEDEC



### Cadastro de Residências



#### Dados do endereço e localização emergencial

Código registro: **54343** Município: **Saudade do Iguaçu** Data do cadastro: **16/07/2020**  
Área de atenção associada: 1896 - Inundações / LINHAS PAES, LINHA BANANA E LINHA TATETO.  
Nome da família: Alfonso Marangon n°: SN  
CEP: 85568000 Endereço: Linha Tateto Cidade: Saudade do Iguaçu  
Complemento: CASA Bairro: INTERIOR Telefone celular: (46) 99914-3462  
Padrão construtivo: Alvenaria Telefone fixo:

Coordenadas - Latitude: 25°41'13.4303" Coordenadas - Longitude: 52°35'30.1955"

Tipo de Residência: Casa de veraneio

Os moradores precisarão de abrigo público em caso de saída emergencial? Não

#### Dados dos habitantes da residência

Essa residência não têm moradores cadastrados

#### Animais de estimação

Cães (n°): 0 Gatos (n°): 0 Aves (n°): 0  
Outros:

Fotos:



#### Observações:

Auto Salvamento: Ponto de encontro 06.46

Data do levantamento: 16/07/2020

Responsável: Alex Sandro Batista

Autor do formulário: Alex Sandro da Rosa Batista

## COORDENADORIA ESTADUAL DA DEFESA CIVIL - CEDEC



### Cadastro de Residências



#### Dados do endereço e localização emergencial

Código registro: **54340** Município: **Saudade do Iguaçu** Data do cadastro: **16/07/2020**  
Área de atenção associada: 1896 - Inundações / LINHAS PAES, LINHA BANANA E LINHA TATETO.  
Nome da família: Daniel Miguel Gonçalves nº: SN  
CEP: 85568000 Endereço: Linha Tateto Cidade: Saudade do Iguaçu  
Complemento: CASA Bairro: INTERIOR Telefone fixo: Telefone celular:  
Padrão construtivo: Alvenaria  
Coordenadas - Latitude: 25°41'14.5247" Coordenadas - Longitude: 52°35'30.0335"

Tipo de Residência: Moradia

Os moradores precisarão de abrigo público em caso de saída emergencial? Não

#### Dados dos habitantes da residência

Nome	Nascimento	Sexo	Celular	Necessidades especiais	Medicação especial
Daniel Miguel Gonçalves	24/01/1947	Masculino	(46) 99978-0952		
Marli Terezinha Mocellin	29/12/1952	Feminino	(46) 99978-0952		

#### Animais de estimação

Cães (nº): 0 Gatos (nº): 0 Aves (nº): 0

Outros:

Fotos:



#### Observações:

Auto Salvamento: Ponto de encontro 06.

Data do levantamento: 16/07/2020

Responsável: Alex Sandro Batista

Autor do formulário: Alex Sandro da Rosa Batista



## COORDENADORIA ESTADUAL DA DEFESA CIVIL - CEDEC



### Cadastro de Residências



#### Dados do endereço e localização emergencial

Código registro: **54378** Município: **Saudade do Iguaçu** Data do cadastro: **16/07/2020**  
Área de atenção associada: 1896 - Inundações / LINHAS PAES, LINHA BANANA E LINHA TATETO.  
Nome da família: Casa de Veraneio.  
CEP: 85568000 Endereço: Linha Tateto n°: SN  
Complemento: CASA Bairro: INTERIOR Cidade: Saudade do Iguaçu  
Padrão construtivo: Alvenaria Telefone fixo: Telefone celular:  
Coordenadas - Latitude: 25°41'14.4564" Coordenadas - Longitude: 52°35'31.0271"

Tipo de Residência: Casa de veraneio

Os moradores precisarão de abrigo público em caso de saída emergencial? Não

#### Dados dos habitantes da residência

Essa residência não têm moradores cadastrados

#### Animais de estimação

Cães (n°): 0 Gatos (n°): 0 Aves (n°): 0  
Outros:

Fotos:



#### Observações:

Auto Salvamento: Ponto de encontro 06.

Data do levantamento: 15/07/2020

Responsável: Alex Sandro Batista

Autor do formulário: Alex Sandro da Rosa Batista

## COORDENADORIA ESTADUAL DA DEFESA CIVIL - CEDEC



### Cadastro de Residências



#### Dados do endereço e localização emergencial

Código registro: **54379** Município: **Saudade do Iguaçu** Data do cadastro: **16/07/2020**  
Área de atenção associada: 1896 - Inundações / LINHAS PAES, LINHA BANANA E LINHA TATETO.  
Nome da família: Casa de Veraneio.  
CEP: 85568000 Endereço: Linha Tateto nº: SN  
Complemento: CASA Bairro: INTERIOR Cidade: Saudade do Iguaçu  
Padrão construtivo: Madeira Telefone fixo: Telefone celular:  
Coordenadas - Latitude: 25°41'12.6276" Coordenadas - Longitude: 52°35'28.7664"

Tipo de Residência: Moradia  
Os moradores precisarão de abrigo público em caso de saída emergencial? Não

#### Dados dos habitantes da residência

Essa residência não têm moradores cadastrados

#### Animais de estimação

Cães (nº): 0 Gatos (nº): 0 Aves (nº): 0  
Outros:

Fotos:



#### Observações:

Auto Salvamento: Ponto de encontro 06.

Data do levantamento: 15/07/2020

Responsável: Alex Sandro Batista

Autor do formulário: Alex Sandro da Rosa Batista



## COORDENADORIA ESTADUAL DA DEFESA CIVIL - CEDEC



### Cadastro de Residências



#### Dados do endereço e localização emergencial

Código registro: **54380** Município: **Saudade do Iguaçu** Data do cadastro: **16/07/2020**  
Área de atenção associada: 1896 - Inundações / LINHAS PAES, LINHA BANANA E LINHA TATETO.  
Nome da família: Casa de Veraneio.  
CEP: 85568000 Endereço: Linha Tateto nº: SN  
Complemento: CASA Bairro: INTERIOR Cidade: Saudade do Iguaçu  
Padrão construtivo: Alvenaria Telefone fixo: Telefone celular:  
Coordenadas - Latitude: 25°41'11.9759" Coordenadas - Longitude: 52°35'29.4144"

Tipo de Residência: Casa de veraneio

Os moradores precisarão de abrigo público em caso de saída emergencial? Não

#### Dados dos habitantes da residência

Essa residência não têm moradores cadastrados

#### Animais de estimação

Cães (nº): 0 Gatos (nº): 0 Aves (nº): 0  
Outros:

Fotos:



#### Observações:

Auto Salvamento: Ponto de encontro 06.

Data do levantamento: 15/07/2020

Responsável: Alex Sandro Batista

Autor do formulário: Alex Sandro da Rosa Batista

## COORDENADORIA ESTADUAL DA DEFESA CIVIL - CEDEC



### Cadastro de Residências



#### Dados do endereço e localização emergencial

Código registro: **54344** Município: **Saudade do Iguaçu** Data do cadastro: **16/07/2020**  
Área de atenção associada: 1896 - Inundações / LINHAS PAES, LINHA BANANA E LINHA TATETO.  
Nome da família: Casa de Veraneio.  
CEP: 85568000 Endereço: Linha Tateto nº: SN  
Complemento: CASA Bairro: INTERIOR Cidade: Saudade do Iguaçu  
Padrão construtivo: Alvenaria Telefone fixo: Telefone celular:  
Coordenadas - Latitude: 25°41'13.1964" Coordenadas - Longitude: 52°35'29.5511"

Tipo de Residência: Moradia

Os moradores precisarão de abrigo público em caso de saída emergencial? Não

#### Dados dos habitantes da residência

Essa residência não têm moradores cadastrados

#### Animais de estimação

Cães (nº): 0 Gatos (nº): 0 Aves (nº): 0  
Outros:

Fotos:



#### Observações:

Auto Salvamento: Ponto de encontro 06.

Data do levantamento: 16/07/2020

Responsável: Alex Sandro Batista

Autor do formulário: Alex Sandro da Rosa Batista



## COORDENADORIA ESTADUAL DA DEFESA CIVIL - CEDEC



### Cadastro de Residências



#### Dados do endereço e localização emergencial

Código registro: **54381** Município: **Saudade do Iguaçu** Data do cadastro: **16/07/2020**  
Área de atenção associada: 1896 - Inundações / LINHAS PAES, LINHA BANANA E LINHA TATETO.  
Nome da família: Casa de Veraneio.  
CEP: 85568000 Endereço: Linha Tateto nº: SN  
Complemento: CASA Bairro: INTERIOR Cidade: Saudade do Iguaçu  
Padrão construtivo: Alvenaria Telefone fixo: Telefone celular:  
Coordenadas - Latitude: 25°41'11.5763" Coordenadas - Longitude: 52°35'29.0003"

Tipo de Residência: Casa de veraneio

Os moradores precisarão de abrigo público em caso de saída emergencial? Não

#### Dados dos habitantes da residência

Essa residência não têm moradores cadastrados

#### Animais de estimação

Cães (nº): 0 Gatos (nº): 0 Aves (nº): 0  
Outros:

Fotos:



#### Observações:

Auto Salvamento: Ponto de encontro 06.

Data do levantamento: 15/07/2020

Responsável: Alex Sandro Batista

Autor do formulário: Alex Sandro da Rosa Batista

# COORDENADORIA ESTADUAL DA DEFESA CIVIL - CEDEC



## Cadastro de Residências



### Dados do endereço e localização emergencial

Código registro: **54382** Município: **Saudade do Iguaçu** Data do cadastro: **16/07/2020**  
Área de atenção associada: 1896 - Inundações / LINHAS PAES, LINHA BANANA E LINHA TATETO.  
Nome da família: Ezequiel Pereira  
CEP: 85568000 Endereço: Linha Tateto nº: SN  
Complemento: CASA Bairro: INTERIOR Cidade: Saudade do Iguaçu  
Padrão construtivo: Alvenaria Telefone fixo: Telefone celular:  
Coordenadas - Latitude: 25°41'11.0112" Coordenadas - Longitude: 52°35'28.4496"

Tipo de Residência: Moradia  
Os moradores precisarão de abrigo público em caso de saída emergencial? Não

### Dados dos habitantes da residência

Nome	Nascimento	Sexo	Celular	Necessidades especiais	Medicação especial
Ezequiel Pereira	17/03/1976	Masculino	(46) 99983-2869		
Josiane Correia Pereira	05/10/1980	Feminino	(46) 99983-2869		
Vitória Gabriel Corrêa Pereira	03/10/2008	Masculino	(46) 99983-2869		

### Animais de estimação

Cães (nº): 0 Gatos (nº): 0 Aves (nº): 0  
Outros:

Fotos:



### Observações:

Auto Salvamento: Ponto de encontro 06.

Data do levantamento: 15/07/2020

Responsável: Alex Sandro Batista

Autor do formulário: Alex Sandro da Rosa Batista



## COORDENADORIA ESTADUAL DA DEFESA CIVIL - CEDEC



### Cadastro de Residências



#### Dados do endereço e localização emergencial

Código registro: **54346** Município: **Saudade do Iguaçu** Data do cadastro: **16/07/2020**  
Área de atenção associada: 1896 - Inundações / LINHAS PAES, LINHA BANANA E LINHA TATETO.  
Nome da família: Casa de Veraneio.  
CEP: 85568000 Endereço: Linha Tateto nº: SN  
Complemento: CASA Bairro: INTERIOR Cidade: Saudade do Iguaçu  
Padrão construtivo: Misto Telefone fixo: Telefone celular:  
Coordenadas - Latitude: 25°41'10.8708" Coordenadas - Longitude: 52°35'27.6755"

Tipo de Residência: Casa de veraneio

Os moradores precisarão de abrigo público em caso de saída emergencial? Não

#### Dados dos habitantes da residência

Essa residência não têm moradores cadastrados

#### Animais de estimação

Cães (nº): 0 Gatos (nº): 0 Aves (nº): 0  
Outros:

Fotos:



#### Observações:

Auto Salvamento: Ponto de encontro 06.

Data do levantamento: 16/07/2020

Responsável: Alex Sandro Batista

Autor do formulário: Alex Sandro da Rosa Batista

## COORDENADORIA ESTADUAL DA DEFESA CIVIL - CEDEC



### Cadastro de Residências



#### Dados do endereço e localização emergencial

Código registro: **54347** Município: **Saudade do Iguaçu** Data do cadastro: **16/07/2020**  
Área de atenção associada: 1896 - Inundações / LINHAS PAES, LINHA BANANA E LINHA TATETO.  
Nome da família: Casa de Veraneio.  
CEP: 85568000 Endereço: Linha Tateto nº: SN  
Complemento: CASA Bairro: INTERIOR Cidade: Saudade do Iguaçu  
Padrão construtivo: Alvenaria Telefone fixo: Telefone celular:  
Coordenadas - Latitude: 25°41'11.0795" Coordenadas - Longitude: 52°35'28.6332"

Tipo de Residência: Casa de veraneio

Os moradores precisarão de abrigo público em caso de saída emergencial? Não

#### Dados dos habitantes da residência

Essa residência não têm moradores cadastrados

#### Animais de estimação

Cães (nº): 0 Gatos (nº): 0 Aves (nº): 0  
Outros:

Fotos:



#### Observações:

Auto Salvamento: Ponto de encontro 06.

Data do levantamento: 16/07/2020

Responsável: Alex Sandro Batista

Autor do formulário: Alex Sandro da Rosa Batista



## COORDENADORIA ESTADUAL DA DEFESA CIVIL - CEDEC



### Cadastro de Residências



#### Dados do endereço e localização emergencial

Código registro: **54345** Município: **Saudade do Iguaçu** Data do cadastro: **16/07/2020**  
Área de atenção associada: 1896 - Inundações / LINHAS PAES, LINHA BANANA E LINHA TATETO.  
Nome da família: Casa de Veraneio.  
CEP: 85568000 Endereço: Linha Tateto nº: SN  
Complemento: CASA Bairro: INTERIOR Cidade: Saudade do Iguaçu  
Padrão construtivo: Alvenaria Telefone fixo: Telefone celular:  
Coordenadas - Latitude: 25°41'12.4656" Coordenadas - Longitude: 52°35'26.8439"

Tipo de Residência: Casa de veraneio  
Os moradores precisarão de abrigo público em caso de saída emergencial? Não

#### Dados dos habitantes da residência

Essa residência não têm moradores cadastrados

#### Animais de estimação

Cães (nº): 0 Gatos (nº): 0 Aves (nº): 0  
Outros:

Fotos:



#### Observações:

Auto Salvamento: Ponto de encontro 06.

Data do levantamento: 16/07/2020

Autor do formulário: Alex Sandro da Rosa Batista

Responsável: Alex Sandro Batista



# Auto Salvamento

Casas de Veraneios: Linha Tateto

## Legenda

- ESTRADA AUTO SALVAMENTO
- PONTO DE ENCONTRO 06A

PONTO DE ENCONTRO 06A

Google Earth

Imagens © 2020 Maxar Technologies  
© 2020 Google

500 m

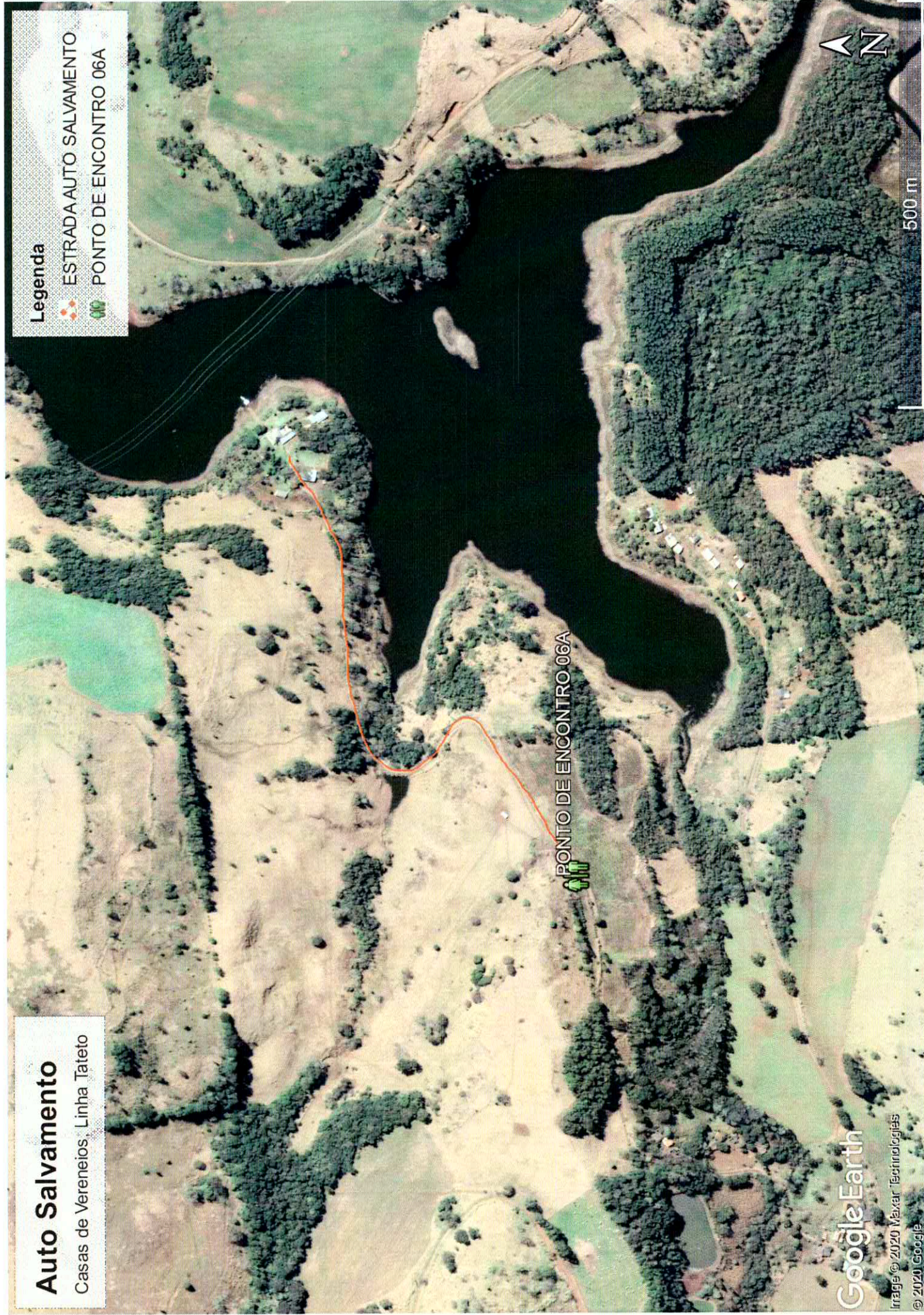



## COORDENADORIA ESTADUAL DA DEFESA CIVIL - CEDEC



### Cadastro de Residências



#### Dados do endereço e localização emergencial

Código registro: **54386** Município: **Saudade do Iguaçu** Data do cadastro: **16/07/2020**  
Área de atenção associada: 1896 - Inundações / LINHAS PAES, LINHA BANANA E LINHA TATETO.  
Nome da família: Valdecir Szurra  
CEP: 85568000 Endereço: Linha Tateto n°: SN  
Complemento: Barracão Bairro: INTERIOR Cidade: Saudade do Iguaçu  
Padrão construtivo: Alvenaria Telefone fixo: Telefone celular:  
Coordenadas - Latitude: 25°40'56.12" Coordenadas - Longitude: 52°35'26.09"

Tipo de Residência: Comercial

Os moradores precisarão de abrigo público em caso de saída emergencial? Não

#### Dados dos habitantes da residência

Essa residência não têm moradores cadastrados

#### Animais de estimação

Cães (n°): 0 Gatos (n°): 0 Aves (n°): 0  
Outros:

Fotos:



#### Observações:

Auto Salvamento: Ponto de encontro 06.

Data do levantamento: 15/07/2020

Responsável: Alex Sandro Batista

Autor do formulário: Alex Sandro da Rosa Batista

## COORDENADORIA ESTADUAL DA DEFESA CIVIL - CEDEC



### Cadastro de Residências



#### Dados do endereço e localização emergencial

Código registro: **54348** Município: **Saudade do Iguaçu** Data do cadastro: **16/07/2020**  
Área de atenção associada: 1896 - Inundações / LINHAS PAES, LINHA BANANA E LINHA TATETO.  
Nome da família: Mariza Pereira da Silva  
CEP: 85568000 Endereço: Linha Tateto n°: SN  
Complemento: CASA Bairro: INTERIOR Cidade: Saudade do Iguaçu  
Padrão construtivo: Alvenaria Telefone fixo: Telefone celular:  
Coordenadas - Latitude: 25°40'54.6852" Coordenadas - Longitude: 52°35'27.2111"

Tipo de Residência: Moradia

Os moradores precisarão de abrigo público em caso de saída emergencial? Não

#### Dados dos habitantes da residência

Nome	Nascimento	Sexo	Celular	Necessidades especiais	Medicação especial
Lucas Gonçalves Pedros	19/02/1997	Masculino	(46) 99937-5133		
Mariza Pereira da Silva	15/02/1993	Feminino	(46) 99979-9988		
Renato da Silva	08/11/2011	Masculino			

#### Animais de estimação

Cães (n°): 0 Gatos (n°): 0 Aves (n°): 0  
Outros:

Fotos:



#### Observações:

Auto Salvamento: Ponto de encontro 06.

Data do levantamento: 16/07/2020

Responsável: Alex Sandro Batista

Autor do formulário: Alex Sandro da Rosa Batista



## COORDENADORIA ESTADUAL DA DEFESA CIVIL - CEDEC



### Cadastro de Residências



#### Dados do endereço e localização emergencial

Código registro: **54352** Município: **Saudade do Iguaçu** Data do cadastro: **16/07/2020**  
Área de atenção associada: 1896 - Inundações / LINHAS PAES, LINHA BANANA E LINHA TATETO.  
Nome da família: Valdecir Szurra  
CEP: 85568000 Endereço: Linha Tateto nº: SN  
Complemento: CASA Bairro: INTERIOR Cidade: Saudade do Iguaçu  
Padrão construtivo: Alvenaria Telefone fixo: Telefone celular:  
Coordenadas - Latitude: 25°40'54.3539" Coordenadas - Longitude: 52°35'24.4715"

Tipo de Residência: Moradia

Os moradores precisarão de abrigo público em caso de saída emergencial? Não

#### Dados dos habitantes da residência

Essa residência não têm moradores cadastrados

#### Animais de estimação

Cães (nº): 0 Gatos (nº): 0 Aves (nº): 0  
Outros:

Fotos:



#### Observações:

Auto Salvamento: Ponto de encontro 06.

Data do levantamento: 16/07/2020

Autor do formulário: Alex Sandro da Rosa Batista

Responsável: Alex Sandro Batista

## COORDENADORIA ESTADUAL DA DEFESA CIVIL - CEDEC



### Cadastro de Residências



#### Dados do endereço e localização emergencial

Código registro: **54387** Município: **Saudade do Iguaçu** Data do cadastro: **16/07/2020**

Área de atenção associada: 1896 - Inundações / LINHAS PAES, LINHA BANANA E LINHA TATETO.

Nome da família: Valdecir Szurra

CEP: 85568000 Endereço: Linha Tateto n°: SN

Complemento: edícula Bairro: INTERIOR Cidade: Saudade do Iguaçu

Padrão construtivo: Alvenaria Telefone fixo: Telefone celular:

Coordenadas - Latitude: 25°40'55.2324" Coordenadas - Longitude: 52°35'24.2015"

Tipo de Residência: Moradia

Os moradores precisarão de abrigo público em caso de saída emergencial? Não

#### Dados dos habitantes da residência

Essa residência não têm moradores cadastrados

#### Animais de estimação

Cães (n°): 0 Gatos (n°): 0 Aves (n°): 0

Outros:

Fotos:



Observações:

Auto Salvamento: Ponto de encontro 06.

Data do levantamento: 15/07/2020

Responsável: Alex Sandro Batista

Autor do formulário: Alex Sandro da Rosa Batista



## COORDENADORIA ESTADUAL DA DEFESA CIVIL - CEDEC



### Cadastro de Residências



#### Dados do endereço e localização emergencial

Código registro: **54353** Município: **Saudade do Iguaçu** Data do cadastro: **16/07/2020**  
Área de atenção associada: 1896 - Inundações / LINHAS PAES, LINHA BANANA E LINHA TATETO.  
Nome da família: Daniel Szurra  
CEP: 85568000 Endereço: Linha Tateto nº: SN  
Complemento: CASA Bairro: INTERIOR Cidade: Saudade do Iguaçu  
Padrão construtivo: Alvenaria Telefone fixo: Telefone celular:  
Coordenadas - Latitude: 25°40'56.8272" Coordenadas - Longitude: 52°35'23.1971"

Tipo de Residência: Estrutura em Construção

Os moradores precisarão de abrigo público em caso de saída emergencial? Não

#### Dados dos habitantes da residência

Essa residência não têm moradores cadastrados

#### Animais de estimação

Cães (nº): 0 Gatos (nº): 0 Aves (nº): 0  
Outros:

Fotos:



#### Observações:

Auto Salvamento: Ponto de encontro 06.

Data do levantamento: 16/07/2020

Responsável: Alex Sandro Batista

Autor do formulário: Alex Sandro da Rosa Batista



# Auto Salvamento

Casas Veraneios, Comunidade Linha Urutu Condomínios.

## Legenda

-  ESTRADA AUTO SALVAMENTO
-  PONTO DE ENCONTRO 07

PONTO DE ENCONTRO 07

Google Earth

Imagem © 2020 Maxar Technologies  
© 2020 Google

500 m





## COORDENADORIA ESTADUAL DA DEFESA CIVIL - CEDEC



### Cadastro de Residências



#### Dados do endereço e localização emergencial

Código registro: **54499** Município: **Saudade do Iguaçu** Data do cadastro: **20/07/2020**  
Área de atenção associada: 1895 - Inundações / COMUNIDADE LINHA URUTU CONDOMÍNIOS  
Nome da família: Casa de Veraneio.  
CEP: 85568000 Endereço: RUA RAMPA MUNICIPAL n°: SN  
Complemento: CASA Bairro: INTERIOR Cidade: Saudade do Iguaçu  
Padrão construtivo: Misto Telefone fixo: Telefone celular:  
Coordenadas - Latitude: 25°38'57.2100" Coordenadas - Longitude: 52°35'34.2995"

Tipo de Residência: Casa de veraneio

Os moradores precisarão de abrigo público em caso de saída emergencial? Não

#### Dados dos habitantes da residência

Essa residência não têm moradores cadastrados

#### Animais de estimação

Cães (n°): 0 Gatos (n°): 0 Aves (n°): 0  
Outros:

Fotos:



#### Observações:

Auto Salvamento: Ponto de encontro 07.

Data do levantamento: 20/07/2020

Responsável: Alex Sandro Batista

Autor do formulário: Alex Sandro da Rosa Batista

## COORDENADORIA ESTADUAL DA DEFESA CIVIL - CEDEC



### Cadastro de Residências



#### Dados do endereço e localização emergencial

Código registro: **54557** Município: **Saudade do Iguaçu** Data do cadastro: **20/07/2020**  
Área de atenção associada: 1895 - Inundações / COMUNIDADE LINHA URUTU CONDOMÍNIOS  
Nome da família: Vinicius Comerlatto  
CEP: 85568000 Endereço: RUA RAMPA MUNICIPAL nº: SN  
Complemento: CASA Bairro: INTERIOR Cidade: Saudade do Iguaçu  
Padrão construtivo: Alvenaria Telefone fixo: Telefone celular:  
Coordenadas - Latitude: 25°38'57.8796" Coordenadas - Longitude: 52°35'33.3744"

Tipo de Residência: Casa de veraneio

Os moradores precisarão de abrigo público em caso de saída emergencial? Não

#### Dados dos habitantes da residência

Essa residência não têm moradores cadastrados

#### Animais de estimação

Cães (nº): 0 Gatos (nº): 0 Aves (nº): 0  
Outros:

Fotos:



#### Observações:

Auto Salvamento: Ponto de encontro 07.

Data do levantamento: 19/07/2020

Responsável: Alex Sandro Batista

Autor do formulário: Alex Sandro da Rosa Batista



## COORDENADORIA ESTADUAL DA DEFESA CIVIL - CEDEC



### Cadastro de Residências



#### Dados do endereço e localização emergencial

Código registro: **54500** Município: **Saudade do Iguaçu** Data do cadastro: **20/07/2020**  
Área de atenção associada: 1895 - Inundações / COMUNIDADE LINHA URUTU CONDOMÍNIOS  
Nome da família: Casa de Veraneio.  
CEP: 85568000 Endereço: RUA RAMPA MUNICIPAL nº: SN  
Complemento: CASA Bairro: INTERIOR Cidade: Saudade do Iguaçu  
Padrão construtivo: Alvenaria Telefone fixo: Telefone celular:  
Coordenadas - Latitude: 25°38'58.7327" Coordenadas - Longitude: 52°35'33.6048"

Tipo de Residência: Casa de veraneio  
Os moradores precisarão de abrigo público em caso de saída emergencial? Não

#### Dados dos habitantes da residência

Essa residência não têm moradores cadastrados

#### Animais de estimação

Cães (nº): 0 Gatos (nº): 0 Aves (nº): 0  
Outros:

Fotos:



#### Observações:

Auto Salvamento: Ponto de encontro 07.

Data do levantamento: 20/07/2020

Autor do formulário: Alex Sandro da Rosa Batista

Responsável: Alex Sandro Batista

## COORDENADORIA ESTADUAL DA DEFESA CIVIL - CEDEC



### Cadastro de Residências



#### Dados do endereço e localização emergencial

Código registro: **54501** Município: **Saudade do Iguaçu** Data do cadastro: **20/07/2020**  
Área de atenção associada: 1895 - Inundações / COMUNIDADE LINHA URUTU CONDOMÍNIOS  
Nome da família: Alfonso Marangon nº: SN  
CEP: 85568000 Endereço: ESTRADA RAMPA MUNICIPAL Cidade: Saudade do Iguaçu  
Complemento: CASA Bairro: INTERIOR Telefone celular: (46) 99914-3462  
Padrão construtivo: Alvenaria Telefone fixo:

Coordenadas - Latitude: 25°38'57.1560" Coordenadas - Longitude: 52°35'32.3304"

Tipo de Residência: Casa de veraneio

Os moradores precisarão de abrigo público em caso de saída emergencial? Não

#### Dados dos habitantes da residência

Essa residência não têm moradores cadastrados

#### Animais de estimação

Cães (nº): 0 Gatos (nº): 0 Aves (nº): 0  
Outros:

Fotos:



#### Observações:

Auto Salvamento: Ponto de encontro 07.

Data do levantamento: 20/07/2020

Responsável: Alex Sandro Batista

Autor do formulário: Alex Sandro da Rosa Batista



## COORDENADORIA ESTADUAL DA DEFESA CIVIL - CEDEC



### Cadastro de Residências



#### Dados do endereço e localização emergencial

Código registro: **54560** Município: **Saudade do Iguaçu** Data do cadastro: **20/07/2020**  
Área de atenção associada: 1895 - Inundações / COMUNIDADE LINHA URUTU CONDOMÍNIOS  
Nome da família: Alfonso Marangom nº: SN  
CEP: 85568000 Endereço: RUA RAMPA MUNICIPAL Cidade: Saudade do Iguaçu  
Complemento: Edícula Bairro: INTERIOR Telefone fixo: Telefone celular:  
Padrão construtivo: Alvenaria  
Coordenadas - Latitude: 25°38'57.0696" Coordenadas - Longitude: 52°35'32.2727"

Tipo de Residência: Casa de veraneio

Os moradores precisarão de abrigo público em caso de saída emergencial? Não

#### Dados dos habitantes da residência

Essa residência não têm moradores cadastrados

#### Animais de estimação

Cães (nº): 0 Gatos (nº): 0 Aves (nº): 0

Outros:

Fotos:



#### Observações:

Auto Salvamento: Ponto de encontro 07.

Data do levantamento: 19/07/2020

Responsável: Alex Sandro Batista

Autor do formulário: Alex Sandro da Rosa Batista

## COORDENADORIA ESTADUAL DA DEFESA CIVIL - CEDEC



### Cadastro de Residências



#### Dados do endereço e localização emergencial

Código registro: **54558** Município: **Saudade do Iguaçu** Data do cadastro: **20/07/2020**  
Área de atenção associada: 1895 - Inundações / COMUNIDADE LINHA URUTU CONDOMÍNIOS  
Nome da família: Valdir De Souza  
CEP: 85568000 Endereço: RUA RAMPA MUNICIPAL n°: SN  
Complemento: CASA Bairro: Interior Cidade: Saudade do Iguaçu  
Padrão construtivo: Alvenaria Telefone fixo: Telefone celular:  
Coordenadas - Latitude: 25°38'58.3764" Coordenadas - Longitude: 52°35'32.0423"

Tipo de Residência: Casa de veraneio

Os moradores precisarão de abrigo público em caso de saída emergencial? Não

#### Dados dos habitantes da residência

Nome	Nascimento	Sexo	Celular	Necessidades especiais	Medicação especial
Valdir De Souza	28/09/1962	Masculino	(46) 99917-2405		

#### Animais de estimação

Cães (n°): 0 Gatos (n°): 0 Aves (n°): 0

Outros:

Fotos:



#### Observações:

Auto Salvamento: Ponto de encontro 07.

Data do levantamento: 19/07/2020

Responsável: Alex Sandro Batista

Autor do formulário: Alex Sandro da Rosa Batista



## COORDENADORIA ESTADUAL DA DEFESA CIVIL - CEDEC



### Cadastro de Residências



#### Dados do endereço e localização emergencial

Código registro: **54561** Município: **Saudade do Iguaçu** Data do cadastro: **20/07/2020**  
Área de atenção associada: 1895 - Inundações / COMUNIDADE LINHA URUTU CONDOMÍNIOS  
Nome da família: Valdir de Souza nº: SN  
CEP: 85568000 Endereço: RUA RAMPA MUNICIPAL Cidade: Saudade do Iguaçu  
Complemento: Edícula Bairro: INTERIOR Telefone fixo: Telefone celular:  
Padrão construtivo: Alvenaria  
Coordenadas - Latitude: 25°38'57.7068" Coordenadas - Longitude: 52°35'31.8768"

Tipo de Residência: Casa de veraneio

Os moradores precisarão de abrigo público em caso de saída emergencial? Não

#### Dados dos habitantes da residência

Essa residência não têm moradores cadastrados

#### Animais de estimação

Cães (nº): 0 Gatos (nº): 0 Aves (nº): 0  
Outros:

Fotos:



#### Observações:

Auto Salvamento: Ponto de encontro 07.

Data do levantamento: 19/07/2020

Responsável: Alex Sandro Batista

Autor do formulário: Alex Sandro da Rosa Batista

## COORDENADORIA ESTADUAL DA DEFESA CIVIL - CEDEC



### Cadastro de Residências



#### Dados do endereço e localização emergencial

Código registro: **54506** Município: **Saudade do Iguaçu** Data do cadastro: **20/07/2020**

Área de atenção associada: 1895 - Inundações / COMUNIDADE LINHA URUTU CONDOMÍNIOS

Nome da família: Casa de Veraneio.

CEP: 85568000 Endereço: RUA RAMPA MUNICIPAL

nº: SN

Complemento: CASA

Bairro: INTERIOR

Cidade: Saudade do Iguaçu

Padrão construtivo: Alvenaria

Telefone fixo:

Telefone celular:

Coordenadas - Latitude: 25°38'58.4376"

Coordenadas - Longitude: 52°35'31.2792"

Tipo de Residência: Casa de veraneio

Os moradores precisarão de abrigo público em caso de saída emergencial? Não

#### Dados dos habitantes da residência

Essa residência não têm moradores cadastrados

#### Animais de estimação

Cães (nº): 0 Gatos (nº): 0 Aves (nº): 0

Outros:

Fotos:



#### Observações:

Auto Salvamento: Ponto de encontro 07.

Data do levantamento: 20/07/2020

Responsável: Alex Sandro Batista

Autor do formulário: Alex Sandro da Rosa Batista



# COORDENADORIA ESTADUAL DA DEFESA CIVIL - CEDEC



## Cadastro de Residências



### Dados do endereço e localização emergencial

Código registro: **54567** Município: **Saúde do Iguaçu** Data do cadastro: **20/07/2020**  
Área de atenção associada: 1895 - Inundações / COMUNIDADE LINHA URUTU CONDOMÍNIOS  
Nome da família: Casa de Veraneio.  
CEP: 85568000 Endereço: RUA RAMPA MUNICIPAL nº: SN  
Complemento: casa e edícula Bairro: INTERIOR Cidade: Saúde do Iguaçu  
Padrão construtivo: Alvenaria Telefone fixo: Telefone celular:  
Coordenadas - Latitude: 25°38'59.2547" Coordenadas - Longitude: 52°35'31.2215"

Tipo de Residência: Casa de veraneio

Os moradores precisarão de abrigo público em caso de saída emergencial? Não

### Dados dos habitantes da residência

Essa residência não têm moradores cadastrados

### Animais de estimação

Cães (nº): 0 Gatos (nº): 0 Aves (nº): 0  
Outros:

Fotos:



### Observações:

Auto Salvamento: Ponto de encontro 07.

Data do levantamento: 19/07/2020

Responsável: Alex Sandro Batista

Autor do formulário: Alex Sandro da Rosa Batista

## COORDENADORIA ESTADUAL DA DEFESA CIVIL - CEDEC



### Cadastro de Residências



#### Dados do endereço e localização emergencial

Código registro: **54566** Município: **Saudade do Iguaçu** Data do cadastro: **20/07/2020**  
Área de atenção associada: 1895 - Inundações / COMUNIDADE LINHA URUTU CONDOMÍNIOS  
Nome da família: Casa de Veraneio.  
CEP: 85568000 Endereço: RUA RAMPA MUNICIPAL nº: SN  
Complemento: CASA Bairro: INTERIOR Cidade: Saudade do Iguaçu  
Padrão construtivo: Alvenaria Telefone fixo: Telefone celular:  
Coordenadas - Latitude: 25°38'59.6364" Coordenadas - Longitude: 52°35'30.5519"

Tipo de Residência: Casa de veraneio

Os moradores precisarão de abrigo público em caso de saída emergencial? Não

#### Dados dos habitantes da residência

Essa residência não têm moradores cadastrados

#### Animais de estimação

Cães (nº): 0 Gatos (nº): 0 Aves (nº): 0  
Outros:

Fotos:



#### Observações:

Auto Salvamento: Ponto de encontro 07.

Data do levantamento: 19/07/2020

Responsável: Alex Sandro Batista

Autor do formulário: Alex Sandro da Rosa Batista



## COORDENADORIA ESTADUAL DA DEFESA CIVIL - CEDEC



### Cadastro de Residências



#### Dados do endereço e localização emergencial

Código registro: **54505** Município: **Saudade do Iguaçu** Data do cadastro: **20/07/2020**  
Área de atenção associada: 1895 - Inundações / COMUNIDADE LINHA URUTU CONDOMÍNIOS  
Nome da família: Casa de Veraneio.  
CEP: 85568000 Endereço: RUA RAMPA MUNICIPAL nº: SN  
Complemento: CASA Bairro: INTERIOR Cidade: Saudade do Iguaçu  
Padrão construtivo: Alvenaria Telefone fixo: Telefone celular:  
Coordenadas - Latitude: 25°38'59.7696" Coordenadas - Longitude: 52°35'30.3395"

Tipo de Residência: Casa de veraneio

Os moradores precisarão de abrigo público em caso de saída emergencial? Não

#### Dados dos habitantes da residência

Essa residência não têm moradores cadastrados

#### Animais de estimação

Cães (nº): 0 Gatos (nº): 0 Aves (nº): 0  
Outros:

Fotos:



#### Observações:

Auto Salvamento: Ponto de encontro 07.

Data do levantamento: 20/07/2020

Responsável: Alex Sandro Batista

Autor do formulário: Alex Sandro da Rosa Batista

## COORDENADORIA ESTADUAL DA DEFESA CIVIL - CEDEC



### Cadastro de Residências



#### Dados do endereço e localização emergencial

Código registro: **54504** Município: **Saudade do Iguaçu** Data do cadastro: **20/07/2020**  
Área de atenção associada: 1895 - Inundações / COMUNIDADE LINHA URUTU CONDOMÍNIOS  
Nome da família: Casa de Veraneio.  
CEP: 85568000 Endereço: RUA RAMPA MUNICIPAL n°: SN  
Complemento: CASA Bairro: INTERIOR Cidade: Saudade do Iguaçu  
Padrão construtivo: Alvenaria Telefone fixo: Telefone celular:  
Coordenadas - Latitude: 25°39'00.4895" Coordenadas - Longitude: 52°35'29.5187"

Tipo de Residência: Casa de veraneio

Os moradores precisarão de abrigo público em caso de saída emergencial? Não

#### Dados dos habitantes da residência

Essa residência não têm moradores cadastrados

#### Animais de estimação

Cães (n°): 0 Gatos (n°): 0 Aves (n°): 0  
Outros:

Fotos:



#### Observações:

Auto Salvamento: Ponto de encontro 07.

Data do levantamento: 20/07/2020

Responsável: Alex Sandro Batista

Autor do formulário: Alex Sandro da Rosa Batista



## COORDENADORIA ESTADUAL DA DEFESA CIVIL - CEDEC



### Cadastro de Residências



#### Dados do endereço e localização emergencial

Código registro: **54565** Município: **Saudade do Iguaçu** Data do cadastro: **20/07/2020**  
Área de atenção associada: 1895 - Inundações / COMUNIDADE LINHA URUTU CONDOMÍNIOS  
Nome da família: Casa de Veraneio.  
CEP: 85568000 Endereço: RUA RAMPA MUNICIPAL n°: SN  
Complemento: CASA Bairro: INTERIOR Cidade: Saudade do Iguaçu  
Padrão construtivo: Alvenaria Telefone fixo: Telefone celular:  
Coordenadas - Latitude: 25°39'00.9503" Coordenadas - Longitude: 52°35'28.8923"

Tipo de Residência: Casa de veraneio

Os moradores precisarão de abrigo público em caso de saída emergencial? Não

#### Dados dos habitantes da residência

Essa residência não têm moradores cadastrados

#### Animais de estimação

Cães (n°): 0 Gatos (n°): 0 Aves (n°): 0  
Outros:

Fotos:



#### Observações:

Auto Salvamento: Ponto de encontro 07.

Data do levantamento: 19/07/2020

Responsável: Alex Sandro Batista

Autor do formulário: Alex Sandro da Rosa Batista

# COORDENADORIA ESTADUAL DA DEFESA CIVIL - CEDEC



## Cadastro de Residências



### Dados do endereço e localização emergencial

Código registro: **54562** Município: **Saudade do Iguaçu** Data do cadastro: **20/07/2020**  
Área de atenção associada: 1895 - Inundações / COMUNIDADE LINHA URUTU CONDOMÍNIOS  
Nome da família: Ismael Pinheiro Pereira  
CEP: 85568000 Endereço: RUA RAMPA MUNICIPAL n°: SN  
Complemento: CASA Bairro: INTERIOR Cidade: Saudade do Iguaçu  
Padrão construtivo: Alvenaria Telefone fixo: Telefone celular:  
Coordenadas - Latitude: 25°39'02.3868" Coordenadas - Longitude: 52°35'20.7239"

Tipo de Residência: Moradia

Os moradores precisarão de abrigo público em caso de saída emergencial? Não

### Dados dos habitantes da residência

Nome	Nascimento	Sexo	Celular	Necessidades especiais	Medicação especial
Ismael Pinheiro Pereira	11/09/1970	Masculino	(46) 99915-3230		
Roberta Santos	10/05/1975	Feminino	(46) 99904-8195		

### Animais de estimação

Cães (n°): 0 Gatos (n°): 0 Aves (n°): 0  
Outros:

Fotos:



### Observações:

Auto Salvamento: Ponto de encontro 07.

Data do levantamento: 19/07/2020

Responsável: Alex Sandro Batista

Autor do formulário: Alex Sandro da Rosa Batista



## COORDENADORIA ESTADUAL DA DEFESA CIVIL - CEDEC



### Cadastro de Residências



#### Dados do endereço e localização emergencial

Código registro: **54502** Município: **Saudade do Iguaçu** Data do cadastro: **20/07/2020**  
Área de atenção associada: 1895 - Inundações / COMUNIDADE LINHA URUTU CONDOMÍNIOS  
Nome da família: Ismael Pinheiro Perreira  
CEP: 85568000 Endereço: RUA RAMPA MUNICIPAL n°: SN  
Complemento: QUIOSQUE DA RAMPBA Bairro: INTERIOR Cidade: Saudade do Iguaçu  
Padrão construtivo: Alvenaria Telefone fixo: Telefone celular:  
Coordenadas - Latitude: 25°39'01.85" Coordenadas - Longitude: 52°35'20.42"

Tipo de Residência: Comercial

Os moradores precisarão de abrigo público em caso de saída emergencial? Não

#### Dados dos habitantes da residência

Nome	Nascimento	Sexo	Celular	Necessidades especiais	Medicação especial
Ismael Pinheiro Pereira	12/09/1970	Masculino	(46) 99915-3230		

#### Animais de estimação

Cães (n°): 0 Gatos (n°): 0 Aves (n°): 0

Outros:

Fotos:



Observações:

Auto Salvamento: Ponto de encontro 07.

Data do levantamento: 20/07/2020

Responsável: Alex Sandro Batista

Autor do formulário: Alex Sandro da Rosa Batista



# Auto Salvamento

Casas Veraneios, Comunidade Linha Urutu Condomínios.

## Legenda

-  ESTRADA AUTO SALVAMENTO
-  PONTO DE ENCONTRO 07

PONTO DE ENCONTRO 07

Google Earth

Imagem © 2020 Maxar Technologies  
© 2020 Google

500 m





## COORDENADORIA ESTADUAL DA DEFESA CIVIL - CEDEC



### Cadastro de Residências



#### Dados do endereço e localização emergencial

Código registro: **54498** Município: **Saudade do Iguaçu** Data do cadastro: **20/07/2020**

Área de atenção associada: 1895 - Inundações / COMUNIDADE LINHA URUTU CONDOMÍNIOS

Nome da família: Casa de Veraneio.

CEP: 85568000 Endereço: Condomínio Santiago n°: SN

Complemento: CASA Bairro: INTERIOR Cidade: Saudade do Iguaçu

Padrão construtivo: Madeira Telefone fixo: Telefone celular:

Coordenadas - Latitude: 25°38'51.8279" Coordenadas - Longitude: 52°35'31.0667"

Tipo de Residência: Casa de veraneio

Os moradores precisarão de abrigo público em caso de saída emergencial? Não

#### Dados dos habitantes da residência

Essa residência não têm moradores cadastrados

#### Animais de estimação

Cães (n°): 0 Gatos (n°): 0 Aves (n°): 0

Outros:

Fotos:



Observações:

Auto Salvamento: Ponto de encontro 07.

Data do levantamento: 20/07/2020

Responsável: Alex Sandro Batista

Autor do formulário: Alex Sandro da Rosa Batista

## COORDENADORIA ESTADUAL DA DEFESA CIVIL - CEDEC



### Cadastro de Residências



#### Dados do endereço e localização emergencial

Código registro: **54556** Município: **Saudade do Iguaçu** Data do cadastro: **20/07/2020**

Área de atenção associada: 1895 - Inundações / COMUNIDADE LINHA URUTU CONDOMÍNIOS

Nome da família: Casa de Veraneio.

CEP: 85568000 Endereço: Condomínio Santiago

nº: SN

Complemento: CASA

Bairro: INTERIOR

Cidade: Saudade do Iguaçu

Padrão construtivo: Alvenaria

Telefone fixo:

Telefone celular:

Coordenadas - Latitude: 25°38'49.4700"

Coordenadas - Longitude: 52°35'30.5160"

Tipo de Residência: Casa de veraneio

Os moradores precisarão de abrigo público em caso de saída emergencial? Não

#### Dados dos habitantes da residência

Essa residência não têm moradores cadastrados

#### Animais de estimação

Cães (nº): 0 Gatos (nº): 0 Aves (nº): 0

Outros:

Fotos:



#### Observações:

Auto Salvamento: Ponto de encontro 07.

Data do levantamento: 19/07/2020

Responsável: Alex Sandro Batista

Autor do formulário: Alex Sandro da Rosa Batista



## COORDENADORIA ESTADUAL DA DEFESA CIVIL - CEDEC



### Cadastro de Residências



#### Dados do endereço e localização emergencial

Código registro: **54551** Município: **Saudade do Iguaçu** Data do cadastro: **20/07/2020**  
Área de atenção associada: 1895 - Inundações / COMUNIDADE LINHA URUTU CONDOMÍNIOS  
Nome da família: Valdecir Zanoni  
CEP: 85568000 Endereço: Condomínio Santiago nº: SN  
Complemento: CASA Bairro: INTERIOR Cidade: Saudade do Iguaçu  
Padrão construtivo: Alvenaria Telefone fixo: Telefone celular:  
Coordenadas - Latitude: 25°38'52.5011" Coordenadas - Longitude: 52°35'29.0184"

Tipo de Residência: Moradia

Os moradores precisarão de abrigo público em caso de saída emergencial? Não

#### Dados dos habitantes da residência

Nome	Nascimento	Sexo	Celular	Necessidades especiais	Medicação especial
Silvana Quoos	08/02/1984	Feminino	(46) 99978-7484		
Valdecir Zanoni	14/11/1964	Masculino	(46) 99978-7484		

#### Animais de estimação

Cães (nº): 0 Gatos (nº): 0 Aves (nº): 0  
Outros:

Fotos:



#### Observações:

Auto Salvamento: Ponto de encontro 07.

Data do levantamento: 19/07/2020

Responsável: Alex Sandro Batista

Autor do formulário: Alex Sandro da Rosa Batista

## COORDENADORIA ESTADUAL DA DEFESA CIVIL - CEDEC



### Cadastro de Residências



#### Dados do endereço e localização emergencial

Código registro: **54554** Município: **Saudade do Iguaçu** Data do cadastro: **20/07/2020**

Área de atenção associada: 1895 - Inundações / COMUNIDADE LINHA URUTU CONDOMÍNIOS

Nome da família: Reinaldo Andres

CEP: 85568000 Endereço: Condomínio Santiago

nº: SN

Complemento: CASA

Bairro: INTERIOR

Cidade: Saudade do Iguaçu

Padrão construtivo: Alvenaria

Telefone fixo:

Telefone celular:

Coordenadas - Latitude: 25°38'54.0492"

Coordenadas - Longitude: 52°35'28.7879"

Tipo de Residência: Casa de veraneio

Os moradores precisarão de abrigo público em caso de saída emergencial? Não

#### Dados dos habitantes da residência

Nome	Nascimento	Sexo	Celular	Necessidades especiais	Medicação especial
Reinaldo Andres	02/12/1979	Masculino	(49) 96100-8801		

#### Animais de estimação

Cães (nº): 0 Gatos (nº): 0 Aves (nº): 0

Outros:

Fotos:



#### Observações:

Auto Salvamento: Ponto de encontro 07.

Data do levantamento: 19/07/2020

Responsável: Alex Sandro Batista

Autor do formulário: Alex Sandro da Rosa Batista



## COORDENADORIA ESTADUAL DA DEFESA CIVIL - CEDEC



### Cadastro de Residências



#### Dados do endereço e localização emergencial

Código registro: **54496** Município: **Saudade do Iguaçu** Data do cadastro: **20/07/2020**  
Área de atenção associada: 1895 - Inundações / COMUNIDADE LINHA URUTU CONDOMÍNIOS  
Nome da família: Lourival Menegus  
CEP: 85568000 Endereço: Condomínio Santiago nº: SN  
Complemento: CASA Bairro: INTERIOR Cidade: Saudade do Iguaçu  
Padrão construtivo: Alvenaria Telefone fixo: Telefone celular:  
Coordenadas - Latitude: 25°38'54.5064" Coordenadas - Longitude: 52°35'27.7008"

Tipo de Residência: Casa de veraneio

Os moradores precisarão de abrigo público em caso de saída emergencial? Não

#### Dados dos habitantes da residência

Nome	Nascimento	Sexo	Celular	Necessidades especiais	Medicação especial
Lourival Meneguso	11/12/1947	Masculino	(41) 99103-7833		

#### Animais de estimação

Cães (nº): 0 Gatos (nº): 0 Aves (nº): 0  
Outros:

Fotos:



#### Observações:

Auto Salvamento: Ponto de encontro 07.

Data do levantamento: 19/07/2020

Responsável: Alex Sandro Batista

Autor do formulário: Alex Sandro da Rosa Batista

## COORDENADORIA ESTADUAL DA DEFESA CIVIL - CEDEC



### Cadastro de Residências



#### Dados do endereço e localização emergencial

Código registro: **54497** Município: **Saudade do Iguaçu** Data do cadastro: **20/07/2020**  
Área de atenção associada: 1895 - Inundações / COMUNIDADE LINHA URUTU CONDOMÍNIOS  
Nome da família: Casa de Veraneio.  
CEP: 85568000 Endereço: Condomínio Santiago n°: SN  
Complemento: Depósito Bairro: INTERIOR Cidade: Saudade do Iguaçu  
Padrão construtivo: Alvenaria Telefone fixo: Telefone celular:  
Coordenadas - Latitude: 25°38'54.6684" Coordenadas - Longitude: 52°35'28.0715"

Tipo de Residência: Casa de veraneio

Os moradores precisarão de abrigo público em caso de saída emergencial? Não

#### Dados dos habitantes da residência

Essa residência não têm moradores cadastrados

#### Animais de estimação

Cães (n°): 0 Gatos (n°): 0 Aves (n°): 0  
Outros:

Fotos:



#### Observações:

Auto Salvamento: Ponto de encontro 07.

Data do levantamento: 20/07/2020

Responsável: Alex Sandro Batista

Autor do formulário: Alex Sandro da Rosa Batista



## COORDENADORIA ESTADUAL DA DEFESA CIVIL - CEDEC



### Cadastro de Residências



#### Dados do endereço e localização emergencial

Código registro: **54495** Município: **Saudade do Iguaçu** Data do cadastro: **20/07/2020**

Área de atenção associada: 1895 - Inundações / COMUNIDADE LINHA URUTU CONDOMÍNIOS

Nome da família: Casa de Veraneio.

CEP: 85568000 Endereço: Condomínio Santiago

nº: SN

Complemento: CASA

Bairro:

Cidade: Saudade do Iguaçu

Padrão construtivo: Alvenaria

Telefone fixo:

Telefone celular:

Coordenadas - Latitude: 25°38'52.8755"

Coordenadas - Longitude: 52°35'27.9671"

Tipo de Residência: Casa de veraneio

Os moradores precisarão de abrigo público em caso de saída emergencial? Não

#### Dados dos habitantes da residência

Essa residência não têm moradores cadastrados

#### Animais de estimação

Cães (nº): 0 Gatos (nº): 0 Aves (nº): 0

Outros:

Fotos:



#### Observações:

Auto Salvamento: Ponto de encontro 07.

Data do levantamento: 20/07/2020

Responsável: Alex Sandro Batista

Autor do formulário: Alex Sandro da Rosa Batista

## COORDENADORIA ESTADUAL DA DEFESA CIVIL - CEDEC



### Cadastro de Residências



#### Dados do endereço e localização emergencial

Código registro: **54494** Município: **Saudade do Iguaçu** Data do cadastro: **20/07/2020**  
Área de atenção associada: 1895 - Inundações / COMUNIDADE LINHA URUTU CONDOMÍNIOS  
Nome da família: Beto  
CEP: 85568000 Endereço: Condomínio Santiago n°: SN  
Complemento: CASA Bairro: INTERIOR Cidade: Saudade do Iguaçu  
Padrão construtivo: Alvenaria Telefone fixo: Telefone celular:  
Coordenadas - Latitude: 25°38'52.1771" Coordenadas - Longitude: 52°35'27.2724"

Tipo de Residência: Casa de veraneio

Os moradores precisarão de abrigo público em caso de saída emergencial? Não

#### Dados dos habitantes da residência

Essa residência não têm moradores cadastrados

#### Animais de estimação

Cães (n°): 0 Gatos (n°): 0 Aves (n°): 0  
Outros:

Fotos:



#### Observações:

Auto Salvamento: Ponto de encontro 07.

Data do levantamento: 20/07/2020

Responsável: Alex Sandro Batista

Autor do formulário: Alex Sandro da Rosa Batista



## COORDENADORIA ESTADUAL DA DEFESA CIVIL - CEDEC



### Cadastro de Residências



#### Dados do endereço e localização emergencial

Código registro: **54545** Município: **Saudade do Iguaçu** Data do cadastro: **20/07/2020**  
Área de atenção associada: 1895 - Inundações / COMUNIDADE LINHA URUTU CONDOMÍNIOS  
Nome da família: Edgar Ruchel  
CEP: 85568000 Endereço: Condomínio Santiago n°: SN  
Complemento: CASA Bairro: INTERIOR Cidade: Saudade do Iguaçu  
Padrão construtivo: Alvenaria Telefone fixo: Telefone celular:  
Coordenadas - Latitude: 25°38'48.8004" Coordenadas - Longitude: 52°35'26.9520"

Tipo de Residência: Casa de veraneio

Os moradores precisarão de abrigo público em caso de saída emergencial? Não

#### Dados dos habitantes da residência

Nome	Nascimento	Sexo	Celular	Necessidades especiais	Medicação especial
Edgar Ruchel	07/03/1968	Masculino	(46) 99972-7276		

#### Animais de estimação

Cães (n°): 0 Gatos (n°): 0 Aves (n°): 0  
Outros:

Fotos:



#### Observações:

Auto Salvamento: Ponto de encontro 07.

Data do levantamento: 19/07/2020

Responsável: Alex Sandro Batista

Autor do formulário: Alex Sandro da Rosa Batista

## COORDENADORIA ESTADUAL DA DEFESA CIVIL - CEDEC



### Cadastro de Residências



#### Dados do endereço e localização emergencial

Código registro: **54493** Município: **Saudade do Iguaçu** Data do cadastro: **20/07/2020**  
Área de atenção associada: 1895 - Inundações / COMUNIDADE LINHA URUTU CONDOMÍNIOS  
Nome da família: Paulo Guarapuava  
CEP: 85568000 Endereço: Condomínio Santiago nº: SN  
Complemento: CASA Bairro: INTERIOR Cidade: Saudade do Iguaçu  
Padrão construtivo: Alvenaria Telefone fixo: Telefone celular:  
Coordenadas - Latitude: 25°38'47.6699" Coordenadas - Longitude: 52°35'28.1580"

Tipo de Residência: Casa de veraneio

Os moradores precisarão de abrigo público em caso de saída emergencial? Não

#### Dados dos habitantes da residência

Essa residência não têm moradores cadastrados

#### Animais de estimação

Cães (nº): 0 Gatos (nº): 0 Aves (nº): 0  
Outros:

Fotos:



#### Observações:

Auto Salvamento: Ponto de encontro 07.

Data do levantamento: 20/07/2020

Responsável: Alex Sandro Batista

Autor do formulário: Alex Sandro da Rosa Batista



## COORDENADORIA ESTADUAL DA DEFESA CIVIL - CEDEC



### Cadastro de Residências



#### Dados do endereço e localização emergencial

Código registro: **54550** Município: **Saudade do Iguaçu** Data do cadastro: **20/07/2020**  
Área de atenção associada: 1895 - Inundações / COMUNIDADE LINHA URUTU CONDOMÍNIOS  
Nome da família: Paulo Guarapuava  
CEP: 85568000 Endereço: Condomínio Santiago n°: SN  
Complemento: CASA Bairro: INTERIOR Cidade: Saudade do Iguaçu  
Padrão construtivo: Madeira Telefone fixo: Telefone celular:  
Coordenadas - Latitude: 25°38'49.1495" Coordenadas - Longitude: 52°35'28.9499"

Tipo de Residência: Abandonada  
Os moradores precisarão de abrigo público em caso de saída emergencial? Não

#### Dados dos habitantes da residência

Essa residência não têm moradores cadastrados

#### Animais de estimação

Cães (n°): 0 Gatos (n°): 0 Aves (n°): 0  
Outros:

Fotos:



#### Observações:

Auto Salvamento: Ponto de encontro 07.

Data do levantamento: 19/07/2020

Responsável: Alex Sandro Batista

Autor do formulário: Alex Sandro da Rosa Batista

## COORDENADORIA ESTADUAL DA DEFESA CIVIL - CEDEC



### Cadastro de Residências



#### Dados do endereço e localização emergencial

Código registro: **54489** Município: **Saudade do Iguaçu** Data do cadastro: **20/07/2020**

Área de atenção associada: 1895 - Inundações / COMUNIDADE LINHA URUTU CONDOMÍNIOS

Nome da família: Claudia Pessim

CEP: 85568000

Endereço: Condomínio Santiago

nº: SN

Complemento: CASA

Bairro: INTERIOR

Cidade: Saudade do Iguaçu

Padrão construtivo: Alvenaria

Telefone fixo:

Telefone celular:

Coordenadas - Latitude: 25°38'47.4936"

Coordenadas - Longitude: 52°35'26.5668"

Tipo de Residência: Casa de veraneio

Os moradores precisarão de abrigo público em caso de saída emergencial? Não

#### Dados dos habitantes da residência

Essa residência não têm moradores cadastrados

#### Animais de estimação

Cães (nº): 0 Gatos (nº): 0 Aves (nº): 0

Outros:

Fotos:



Observações:

Auto Salvamento: Ponto de encontro 07.

Data do levantamento: 20/07/2020

Responsável: Alex Sandro Batista

Autor do formulário: Alex Sandro da Rosa Batista



## COORDENADORIA ESTADUAL DA DEFESA CIVIL - CEDEC



### Cadastro de Residências



#### Dados do endereço e localização emergencial

Código registro: **54488** Município: **Saudade do Iguaçu** Data do cadastro: **20/07/2020**  
Área de atenção associada: 1895 - Inundações / COMUNIDADE LINHA URUTU CONDOMÍNIOS  
Nome da família: Claudia Pessim  
CEP: 85568000 Endereço: Condomínio Santiago nº: SN  
Complemento: garagem Bairro: INTERIOR Cidade: Saudade do Iguaçu  
Padrão construtivo: Alvenaria Telefone fixo: Telefone celular:  
Coordenadas - Latitude: 25°38'46.7375" Coordenadas - Longitude: 52°35'26.1023"

Tipo de Residência: Moradia

Os moradores precisarão de abrigo público em caso de saída emergencial? Não

#### Dados dos habitantes da residência

Essa residência não têm moradores cadastrados

#### Animais de estimação

Cães (nº): 0 Gatos (nº): 0 Aves (nº): 0  
Outros:

Fotos:



#### Observações:

Auto Salvamento: Ponto de encontro 07.

Data do levantamento: 20/07/2020

Responsável: Alex Sandro Batista

Autor do formulário: Alex Sandro da Rosa Batista

# COORDENADORIA ESTADUAL DA DEFESA CIVIL - CEDEC



## Cadastro de Residências



### Dados do endereço e localização emergencial

Código registro: **54487** Município: **Saudade do Iguaçu** Data do cadastro: **20/07/2020**  
Área de atenção associada: 1895 - Inundações / COMUNIDADE LINHA URUTU CONDOMÍNIOS  
Nome da família: Casa de Veraneio.  
CEP: 85568000 Endereço: Condomínio Santiago nº - SN  
Complemento: CASA Bairro: INTERIOR Cidade: Saudade do Iguaçu  
Padrão construtivo: Alvenaria Telefone fixo: Tele fone celular:  
Coordenadas - Latitude: 25°38'45.9096" Coordenadas - Longitude: 52°35'24.4896"

Tipo de Residência: Casa de veraneio  
Os moradores precisarão de abrigo público em caso de saída emergencial? Não

### Dados dos habitantes da residência

Essa residência não têm moradores cadastrados

### Animais de estimação

Cães (nº): 0 Gatos (nº): 0 Aves (nº): 0  
Outros:

Fotos:



### Observações:

Auto Salvamento: Ponto de encontro 07.

Data do levantamento: 20/07/2020

Responsável: Alex Sandro Batista

Autor do formulário: Alex Sandro da Rosa Batista



## COORDENADORIA ESTADUAL DA DEFESA CIVIL - CEDEC



### Cadastro de Residências



#### Dados do endereço e localização emergencial

Código registro: **54544** Município: **Saudade do Iguaçu** Data do cadastro: **20/07/2020**  
Área de atenção associada: 1895 - Inundações / COMUNIDADE LINHA URUTU CONDOMÍNIOS  
Nome da família: Zoletti Chopinzinho  
CEP: 85568000 Endereço: Condomínio Santiago nº: SN  
Complemento: Caixa D'água Bairro: INTERIOR Cidade: Saudade do Iguaçu  
Padrão construtivo: Alvenaria Telefone fixo: Telefone celular:  
Coordenadas - Latitude: 25°38'47.4611" Coordenadas - Longitude: 52°35'23.0712"

Tipo de Residência: Casa de veraneio

Os moradores precisarão de abrigo público em caso de saída emergencial? Não

#### Dados dos habitantes da residência

Essa residência não têm moradores cadastrados

#### Animais de estimação

Cães (nº): 0 Gatos (nº): 0 Aves (nº): 0  
Outros:

Fotos:



#### Observações:

Caixa de Água do condomínio.

Data do levantamento: 19/07/2020

Responsável: Alex Sandro Batista

Autor do formulário: Alex Sandro da Rosa Batista

## COORDENADORIA ESTADUAL DA DEFESA CIVIL - CEDEC



### Cadastro de Residências



#### Dados do endereço e localização emergencial

Código registro: **54543** Município: **Saudade do Iguaçu** Data do cadastro: **20/07/2020**  
Área de atenção associada: 1895 - Inundações / COMUNIDADE LINHA URUTU CONDOMÍNIOS  
Nome da família: Família Zoletti  
CEP: 85568000 Endereço: Condomínio Santiago n°: SN  
Complemento: CASA Bairro: INTERIOR Cidade: Saudade do Iguaçu  
Padrão construtivo: Alvenaria Telefone fixo: Telefone celular:  
Coordenadas - Latitude: 25°38'46.5720" Coordenadas - Longitude: 52°35'23.1179"

Tipo de Residência: Moradia

Os moradores precisarão de abrigo público em caso de saída emergencial? Não

#### Dados dos habitantes da residência

Essa residência não têm moradores cadastrados

#### Animais de estimação

Cães (n°): 0 Gatos (n°): 0 Aves (n°): 0  
Outros:

Fotos:



#### Observações:

Auto Salvamento: Ponto de encontro 07.

Data do levantamento: 19/07/2020

Responsável: Alex Sandro Batista

Autor do formulário: Alex Sandro da Rosa Batista



## COORDENADORIA ESTADUAL DA DEFESA CIVIL - CEDEC



### Cadastro de Residências



#### Dados do endereço e localização emergencial

Código registro: **54486** Município: **Saudade do Iguaçu** Data do cadastro: **20/07/2020**  
Área de atenção associada: 1895 - Inundações / COMUNIDADE LINHA URUTU CONDOMÍNIOS  
Nome da família: Renato Bragatto  
CEP: 85568000 Endereço: Condomínio Santiago nº: SN  
Complemento: CASA Bairro: INTERIOR Cidade: Saudade do Iguaçu  
Padrão construtivo: Alvenaria Telefone fixo: Telefone celular: (46) 99922-1331

Coordenadas - Latitude: 25°38'47,48"

Coordenadas - Longitude: 52°35'21,78"

Tipo de Residência: Casa de veraneio

Os moradores precisarão de abrigo público em caso de saída emergencial? Não

#### Dados dos habitantes da residência

Essa residência não têm moradores cadastrados

#### Animais de estimação

Cães (nº): 0 Gatos (nº): 0 Aves (nº): 0

Outros:

Fotos:



Observações:

Auto Salvamento: Ponto de encontro 07.

Data do levantamento: 20/07/2020

Responsável: Alex Sandro Batista

Autor do formulário: Alex Sandro da Rosa Batista

## COORDENADORIA ESTADUAL DA DEFESA CIVIL - CEDEC



### Cadastro de Residências



#### Dados do endereço e localização emergencial

Código registro: **54541** Município: **Saudade do Iguaçu** Data do cadastro: **20/07/2020**

Área de atenção associada: 1895 - Inundações / COMUNIDADE LINHA URUTU CONDOMÍNIOS

Nome da família: Casa de Veraneio.

CEP: 85568000 Endereço: Condomínio Santiago nº: SN

Complemento: CASA Bairro: INTERIOR Cidade: Saudade do Iguaçu

Padrão construtivo: Alvenaria Telefone fixo: Telefone celular:

Coordenadas - Latitude: 25°38'48.4872" Coordenadas - Longitude: 52°35'18.8123"

Tipo de Residência: Casa de veraneio

Os moradores precisarão de abrigo público em caso de saída emergencial? Não

#### Dados dos habitantes da residência

Essa residência não têm moradores cadastrados

#### Animais de estimação

Cães (nº): 0 Gatos (nº): 0 Aves (nº): 0

Outros:

Fotos:



#### Observações:

Auto Salvamento: Ponto de encontro 07.

Data do levantamento: 19/07/2020

Responsável: Alex Sandro Batista

Autor do formulário: Alex Sandro da Rosa Batista



## COORDENADORIA ESTADUAL DA DEFESA CIVIL - CEDEC



### Cadastro de Residências



#### Dados do endereço e localização emergencial

Código registro: **54542** Município: **Saudade do Iguaçu** Data do cadastro: **20/07/2020**  
Área de atenção associada: 1895 - Inundações / COMUNIDADE LINHA URUTU CONDOMÍNIOS  
Nome da família: Veroni Bertinatto  
CEP: 85568000 Endereço: Condomínio Santiago n°: SN  
Complemento: CASA Bairro: INTERIOR Cidade: Saudade do Iguaçu  
Padrão construtivo: Alvenaria Telefone fixo: Telefone celular:  
Coordenadas - Latitude: 25°38'49.7040" Coordenadas - Longitude: 52°35'19.3920"

Tipo de Residência: Casa de veraneio

Os moradores precisarão de abrigo público em caso de saída emergencial? Não

#### Dados dos habitantes da residência

Essa residência não têm moradores cadastrados

#### Animais de estimação

Cães (n°): 0 Gatos (n°): 0 Aves (n°): 0  
Outros:

Fotos:



#### Observações:

Auto Salvamento: Ponto de encontro 07.

Data do levantamento: 19/07/2020

Responsável: Alex Sandro Batista

Autor do formulário: Alex Sandro da Rosa Batista

## COORDENADORIA ESTADUAL DA DEFESA CIVIL - CEDEC



### Cadastro de Residências



#### Dados do endereço e localização emergencial

Código registro: **54491** Município: **Saudade do Iguaçu** Data do cadastro: **20/07/2020**  
Área de atenção associada: 1895 - Inundações / COMUNIDADE LINHA URUTU CONDOMÍNIOS  
Nome da família: Casa de Veraneio.  
CEP: 85568000 Endereço: Condomínio Santiago nº: SN  
Complemento: CASA Bairro: INTERIOR Cidade: Saudade do Iguaçu  
Padrão construtivo: Alvenaria Telefone fixo: Telefone celular:  
Coordenadas - Latitude: 25°38'51.2988" Coordenadas - Longitude: 52°35'20.5511"

Tipo de Residência: Casa de veraneio

Os moradores precisarão de abrigo público em caso de saída emergencial? Não

#### Dados dos habitantes da residência

Essa residência não têm moradores cadastrados

#### Animais de estimação

Cães (nº): 0 Gatos (nº): 0 Aves (nº): 0  
Outros:

Fotos:



#### Observações:

Auto Salvamento: Ponto de encontro 07.

Data do levantamento: 20/07/2020

Responsável: Alex Sandro Batista

Autor do formulário: Alex Sandro da Rosa Batista



## COORDENADORIA ESTADUAL DA DEFESA CIVIL - CEDEC



### Cadastro de Residências

#### Dados do endereço e localização emergencial

Código registro: **54490** Município: **Saudade do Iguaçu** Data do cadastro: **20/07/2020**  
Área de atenção associada: 1895 - Inundações / COMUNIDADE LINHA URUTU CONDOMÍNIOS  
Nome da família: Casa de Veraneio.  
CEP: 85568000 Endereço: Condomínio Santiago n°: SN  
Complemento: Edícula Bairro: INTERIOR Cidade: Saudade do Iguaçu  
Padrão construtivo: Alvenaria Telefone fixo: Telefone celular:  
Coordenadas - Latitude: 25°38'50.4996" Coordenadas - Longitude: 52°35'20.3568"

Tipo de Residência: Casa de veraneio

Os moradores precisarão de abrigo público em caso de saída emergencial? Não

#### Dados dos habitantes da residência

Essa residência não têm moradores cadastrados

#### Animais de estimação

Cães (n°): 0 Gatos (n°): 0 Aves (n°): 0  
Outros:

Fotos:



#### Observações:

Auto Salvamento: Ponto de encontro 07.

Data do levantamento: 20/07/2020

Responsável: Alex Sandro Batista

Autor do formulário: Alex Sandro da Rosa Batista

## COORDENADORIA ESTADUAL DA DEFESA CIVIL - CEDEC



### Cadastro de Residências



#### Dados do endereço e localização emergencial

Código registro: **54492** Município: **Saudade do Iguaçu** Data do cadastro: **20/07/2020**  
Área de atenção associada: 1895 - Inundações / COMUNIDADE LINHA URUTU CONDOMÍNIOS  
Nome da família: Casa de Veraneio.  
CEP: 85568000 Endereço: Condomínio Santiago nº: SN  
Complemento: garagem barco Bairro: INTERIOR Cidade: Saudade do Iguaçu  
Padrão construtivo: Alvenaria Telefone fixo: Telefone celular:  
Coordenadas - Latitude: 25°38'51.04" Coordenadas - Longitude: 52°35'19.86"

Tipo de Residência: Casa de veraneio

Os moradores precisarão de abrigo público em caso de saída emergencial? Não

#### Dados dos habitantes da residência

Essa residência não têm moradores cadastrados

#### Animais de estimação

Cães (nº): 0 Gatos (nº): 0 Aves (nº): 0  
Outros:

Fotos:



#### Observações:

Auto Salvamento: Ponto de encontro 07.

Data do levantamento: 20/07/2020

Responsável: Alex Sandro Batista

Autor do formulário: Alex Sandro da Rosa Batista



## COORDENADORIA ESTADUAL DA DEFESA CIVIL - CEDEC



### Cadastro de Residências



#### Dados do endereço e localização emergencial

Código registro: **54549** Município: **Saudade do Iguaçu** Data do cadastro: **20/07/2020**  
Área de atenção associada: 1895 - Inundações / COMUNIDADE LINHA URUTU CONDOMÍNIOS  
Nome da família: Casa de Veraneio.  
CEP: 85568000 Endereço: Condomínio Santiago n°: SN  
Complemento: Quiosque Bairro: INTERIOR Cidade: Saudade do Iguaçu  
Padrão construtivo: Alvenaria Telefone fixo: Telefone celular:  
Coordenadas - Latitude: 25°38'51.5616" Coordenadas - Longitude: 52°35'24.2015"

Tipo de Residência: Casa de veraneio

Os moradores precisarão de abrigo público em caso de saída emergencial? Não

#### Dados dos habitantes da residência

Essa residência não têm moradores cadastrados

#### Animais de estimação

Cães (n°): 0 Gatos (n°): 0 Aves (n°): 0  
Outros:

Fotos:



#### Observações:

Auto Salvamento: Ponto de encontro 07.

Data do levantamento: 19/07/2020

Responsável: Alex Sandro Batista

Autor do formulário: Alex Sandro da Rosa Batista

## COORDENADORIA ESTADUAL DA DEFESA CIVIL - CEDEC



### Cadastro de Residências



#### Dados do endereço e localização emergencial

Código registro: **54548** Município: **Saudade do Iguaçu** Data do cadastro: **20/07/2020**  
Área de atenção associada: 1895 - Inundações / COMUNIDADE LINHA URUTU CONDOMÍNIOS  
Nome da família: Garagem de Barco  
CEP: 85568000 Endereço: Condomínio Santiago nº: SN  
Complemento: Garagem Bairro: INTERIOR Cidade: Saudade do Iguaçu  
Padrão construtivo: Alvenaria Telefone fixo: Telefone celular:  
Coordenadas - Latitude: 25°38'51.9612" Coordenadas - Longitude: 52°35'23.5715"

Tipo de Residência: Casa de veraneio

Os moradores precisarão de abrigo público em caso de saída emergencial? Não

#### Dados dos habitantes da residência

Essa residência não têm moradores cadastrados

#### Animais de estimação

Cães (nº): 0 Gatos (nº): 0 Aves (nº): 0  
Outros:

Fotos:



#### Observações:

Auto Salvamento: Ponto de encontro 07.

Data do levantamento: 19/07/2020

Responsável: Alex Sandro Batista

Autor do formulário: Alex Sandro da Rosa Batista



## COORDENADORIA ESTADUAL DA DEFESA CIVIL - CEDEC



### Cadastro de Residências



#### Dados do endereço e localização emergencial

Código registro: **54547** Município: **Saúde do Iguaçu** Data do cadastro: **20/07/2020**  
Área de atenção associada: 1895 - Inundações / COMUNIDADE LINHA URUTU CONDOMÍNIOS  
Nome da família: Casa de Veraneio.  
CEP: 85568000 Endereço: Condomínio Santiago nº: SN  
Complemento: CASA Bairro: INTERIOR Cidade: Saúde do Iguaçu  
Padrão construtivo: Alvenaria Telefone fixo: Telefone celular:  
Coordenadas - Latitude: 25°38'51.6372" Coordenadas - Longitude: 52°35'22.7219"

Tipo de Residência: Casa de veraneio

Os moradores precisarão de abrigo público em caso de saída emergencial? Não

#### Dados dos habitantes da residência

Essa residência não têm moradores cadastrados

#### Animais de estimação

Cães (nº): 0 Gatos (nº): 0 Aves (nº): 0  
Outros:

Fotos:



#### Observações:

Auto Salvamento: Ponto de encontro 07.

Data do levantamento: 19/07/2020

Responsável: Alex Sandro Batista

Autor do formulário: Alex Sandro da Rosa Batista



# Auto Salvamento

Casas Veraneios, Comunidade Linha Urutu Condomínios.

PONTO DE ENCONTRO 07

## Legenda

-  ESTRADA/AUTO SALVAMENTO
-  PONTO DE ENCONTRO 07

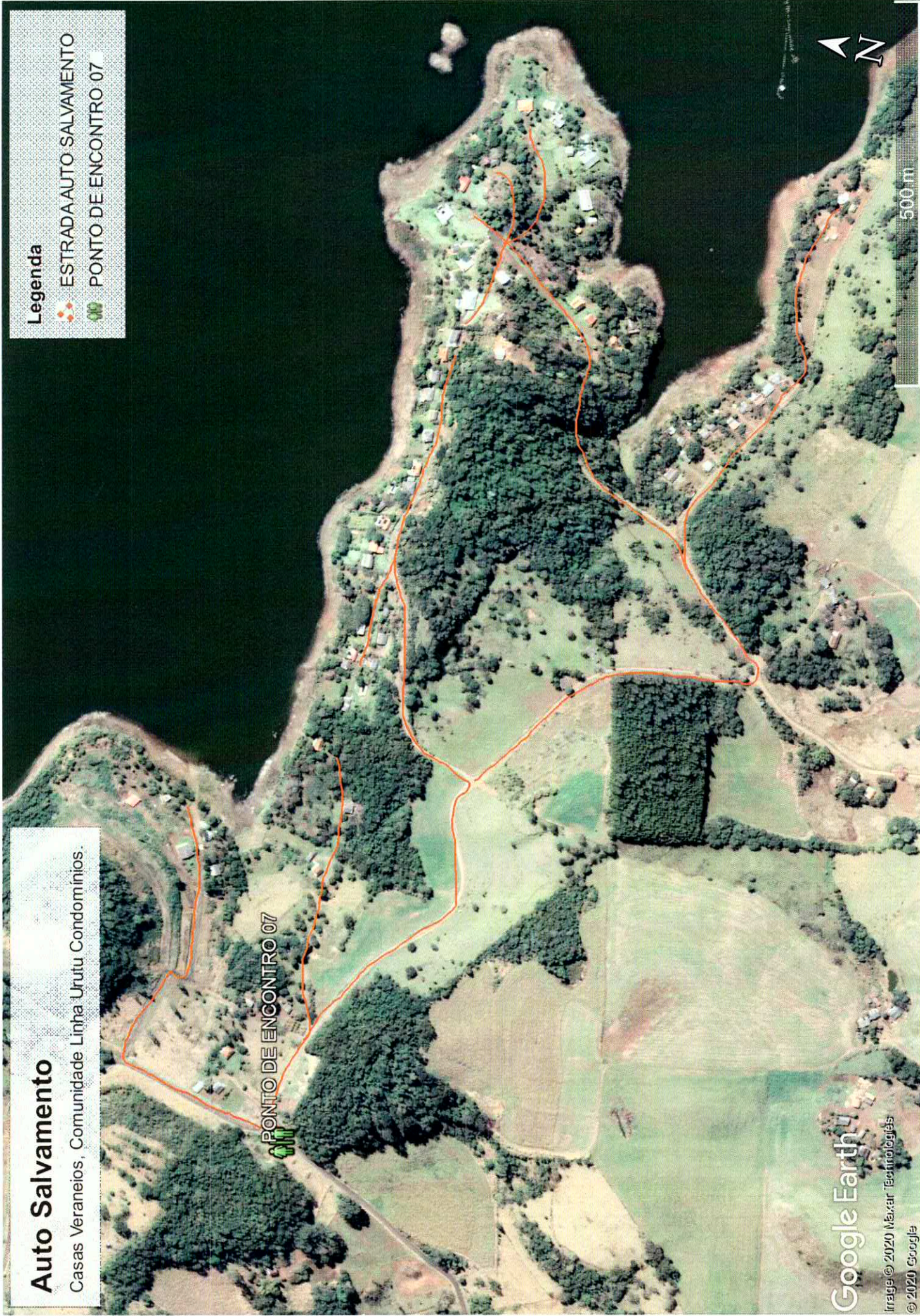



## COORDENADORIA ESTADUAL DA DEFESA CIVIL - CEDEC



### Cadastro de Residências



#### Dados do endereço e localização emergencial

Código registro: **54539** Município: **Saudade do Iguaçu** Data do cadastro: **20/07/2020**  
Área de atenção associada: 1895 - Inundações / COMUNIDADE LINHA URUTU CONDOMÍNIOS  
Nome da família: Casa de Veraneio.  
CEP: 85568000 Endereço: CONDOMÍNIO ILHAS DO IGUAÇU n°: SN  
Complemento: CASA Bairro: INTERIOR Cidade: Saudade do Iguaçu  
Padrão construtivo: Alvenaria Telefone fixo: Telefone celular:  
Coordenadas - Latitude: 25°38'46.1903" Coordenadas - Longitude: 52°35'47.6555"

Tipo de Residência: Casa de veraneio  
Os moradores precisarão de abrigo público em caso de saída emergencial? Não

#### Dados dos habitantes da residência

Essa residência não têm moradores cadastrados

#### Animais de estimação

Cães (n°): 0 Gatos (n°): 0 Aves (n°): 0  
Outros:

Fotos:



#### Observações:

Auto Salvamento: Ponto de encontro 07.

Data do levantamento: 19/07/2020

Responsável: Alex Sandro Batista

Autor do formulário: Alex Sandro da Rosa Batista

## COORDENADORIA ESTADUAL DA DEFESA CIVIL - CEDEC



### Cadastro de Residências



#### Dados do endereço e localização emergencial

Código registro: **54540** Município: **Saúde do Iguaçu** Data do cadastro: **20/07/2020**  
Área de atenção associada: 1895 - Inundações / COMUNIDADE LINHA URUTU CONDOMÍNIOS  
Nome da família: Casa de Veraneio.  
CEP: 85568000 Endereço: CONDOMÍNIO ILHAS DO IGUAÇU nº: SN  
Complemento: edícula Bairro: INTERIOR Cidade: Saúde do Iguaçu  
Padrão construtivo: Alvenaria Telefone fixo: Telefone celular:  
Coordenadas - Latitude: 25°38'46.8348" Coordenadas - Longitude: 52°35'46.9212"

Tipo de Residência: Moradia

Os moradores precisarão de abrigo público em caso de saída emergencial? Não

#### Dados dos habitantes da residência

Essa residência não têm moradores cadastrados

#### Animais de estimação

Cães (nº): 0 Gatos (nº): 0 Aves (nº): 0  
Outros:

Fotos:



#### Observações:

Auto Salvamento: Ponto de encontro 07.

Data do levantamento: 19/07/2020

Responsável: Alex Sandro Batista

Autor do formulário: Alex Sandro da Rosa Batista



## COORDENADORIA ESTADUAL DA DEFESA CIVIL - CEDEC



### Cadastro de Residências



#### Dados do endereço e localização emergencial

Código registro: **54538** Município: **Saudade do Iguaçu** Data do cadastro: **20/07/2020**  
Área de atenção associada: 1895 - Inundações / COMUNIDADE LINHA URUTU CONDOMÍNIOS  
Nome da família: Casa de Veraneio.  
CEP: 85568000 Endereço: CONDOMÍNIO ILHAS DO IGUAÇU nº: SN  
Complemento: CASA Bairro: INTERIOR Cidade: Saudade do Iguaçu  
Padrão construtivo: Madeira Telefone fixo: Telefone celular:  
Coordenadas - Latitude: 25°38'45.8844" Coordenadas - Longitude: 52°35'46.0427"

Tipo de Residência: Casa de veraneio

Os moradores precisarão de abrigo público em caso de saída emergencial? Não

#### Dados dos habitantes da residência

Essa residência não têm moradores cadastrados

#### Animais de estimação

Cães (nº): 0 Gatos (nº): 0 Aves (nº): 0  
Outros:

Fotos:



#### Observações:

Auto Salvamento: Ponto de encontro 07.

Data do levantamento: 19/07/2020

Responsável: Alex Sandro Batista

Autor do formulário: Alex Sandro da Rosa Batista

## COORDENADORIA ESTADUAL DA DEFESA CIVIL - CEDEC



### Cadastro de Residências



#### Dados do endereço e localização emergencial

Código registro: **54537** Município: **Saudade do Iguaçu** Data do cadastro: **20/07/2020**  
Área de atenção associada: 1895 - Inundações / COMUNIDADE LINHA URUTU CONDOMÍNIOS  
Nome da família: Casa de Veraneio.  
CEP: 85568000 Endereço: CONDOMÍNIO ILHAS DO IGUAÇU nº: SN  
Complemento: CASA Bairro: INTERIOR Cidade: Saudade do Iguaçu  
Padrão construtivo: Alvenaria Telefone fixo: Telefone celular:  
Coordenadas - Latitude: 25°38'46.0860" Coordenadas - Longitude: 52°35'45.5496"

Tipo de Residência: Casa de veraneio

Os moradores precisarão de abrigo público em caso de saída emergencial? Não

#### Dados dos habitantes da residência

Essa residência não têm moradores cadastrados

#### Animais de estimação

Cães (nº): 0 Gatos (nº): 0 Aves (nº): 0  
Outros:

Fotos:



#### Observações:

Auto Salvamento: Ponto de encontro 07.

Data do levantamento: 19/07/2020

Responsável: Alex Sandro Batista

Autor do formulário: Alex Sandro da Rosa Batista



## COORDENADORIA ESTADUAL DA DEFESA CIVIL - CEDEC



### Cadastro de Residências



#### Dados do endereço e localização emergencial

Código registro: **54536** Município: **Saudade do Iguaçu** Data do cadastro: **20/07/2020**  
Área de atenção associada: 1895 - Inundações / COMUNIDADE LINHA URUTU CONDOMÍNIOS  
Nome da família: Casa de Veraneio.  
CEP: 85568000 Endereço: CONDOMÍNIO ILHAS DO IGUAÇU nº: SN  
Complemento: CASA Bairro: INTERIOR Cidade: Saudade do Iguaçu  
Padrão construtivo: Alvenaria Telefone fixo: Telefone celular:  
Coordenadas - Latitude: 25°38'46.2515" Coordenadas - Longitude: 52°35'44.3507"

Tipo de Residência: Casa de veraneio

Os moradores precisarão de abrigo público em caso de saída emergencial? Não

#### Dados dos habitantes da residência

Essa residência não têm moradores cadastrados

#### Animais de estimação

Cães (nº): 0 Gatos (nº): 0 Aves (nº): 0  
Outros:

Fotos:



#### Observações:

Auto Salvamento: Ponto de encontro 07.

Data do levantamento: 19/07/2020

Responsável: Alex Sandro Batista

Autor do formulário: Alex Sandro da Rosa Batista

## COORDENADORIA ESTADUAL DA DEFESA CIVIL - CEDEC



### Cadastro de Residências



#### Dados do endereço e localização emergencial

Código registro: **54485** Município: **Saudade do Iguaçu** Data do cadastro: **20/07/2020**  
Área de atenção associada: 1895 - Inundações / COMUNIDADE LINHA URUTU CONDOMÍNIOS  
Nome da família: Lazzari  
CEP: 85568000 Endereço: CONDOMÍNIOS ILHAS DO IGUAÇU nº: SN  
Complemento: CASA Bairro: INTERIOR Cidade: Saudade do Iguaçu  
Padrão construtivo: Misto Telefone fixo: Telefone celular:  
Coordenadas - Latitude: 25°38'47.07" Coordenadas - Longitude: 52°35'45.65"

Tipo de Residência: Casa de veraneio

Os moradores precisarão de abrigo público em caso de saída emergencial? Não

#### Dados dos habitantes da residência

Essa residência não têm moradores cadastrados

#### Animais de estimação

Cães (nº): 0 Gatos (nº): 0 Aves (nº): 0  
Outros:

Fotos:



#### Observações:

Auto Salvamento: Ponto de encontro 07.

Data do levantamento: 20/07/2020

Responsável: Alex Sandro Batista

Autor do formulário: Alex Sandro da Rosa Batista



## COORDENADORIA ESTADUAL DA DEFESA CIVIL - CEDEC



### Cadastro de Residências



#### Dados do endereço e localização emergencial

Código registro: **54483** Município: **Saudade do Iguaçu** Data do cadastro: **20/07/2020**  
Área de atenção associada: 1895 - Inundações / COMUNIDADE LINHA URUTU CONDOMÍNIOS  
Nome da família: Darci Arcego  
CEP: 85568000 Endereço: CONDOMÍNIO ILHAS DO IGUAÇU nº: SN  
Complemento: CASA Bairro: INTERIOR Cidade: Saudade do Iguaçu  
Padrão construtivo: Alvenaria Telefone fixo: Telefone celular:  
Coordenadas - Latitude: 25°38'47.1804" Coordenadas - Longitude: 52°35'44.5451"

Tipo de Residência: Estrutura em Construção

Os moradores precisarão de abrigo público em caso de saída emergencial? Não

#### Dados dos habitantes da residência

Nome	Nascimento	Sexo	Celular	Necessidades especiais	Medicação especial
Darci Arcego	28/01/1948	Masculino	(46) 99978-2049		

#### Animais de estimação

Cães (nº): 0 Gatos (nº): 0 Aves (nº): 0  
Outros:

Fotos:



#### Observações:

Auto Salvamento: Ponto de encontro 07.

Data do levantamento: 20/07/2020

Responsável: Alex Sandro Batista

Autor do formulário: Alex Sandro da Rosa Batista

## COORDENADORIA ESTADUAL DA DEFESA CIVIL - CEDEC



### Cadastro de Residências



#### Dados do endereço e localização emergencial

Código registro: **54482** Município: **Saudade do Iguçu** Data do cadastro: **20/07/2020**  
Área de atenção associada: 1895 - Inundações / COMUNIDADE LINHA URUTU CONDOMÍNIOS  
Nome da família: Casa de Veraneio.  
CEP: 85568000 Endereço: CONDOMÍNIO ILHAS DO IGUAÇU nº: SN  
Complemento: CASA Bairro: INTERIOR Cidade: Saudade do Iguçu  
Padrão construtivo: Alvenaria Telefone fixo: Telefone celular:  
Coordenadas - Latitude: 25°38'47.11" Coordenadas - Longitude: 52°35'44.46"

Tipo de Residência: Casa de veraneio

Os moradores precisarão de abrigo público em caso de saída emergencial? Não

#### Dados dos habitantes da residência

Essa residência não têm moradores cadastrados

#### Animais de estimação

Cães (nº): 0 Gatos (nº): 0 Aves (nº): 0  
Outros:

Fotos:



Observações:

Auto Salvamento: Ponto de encontro 07.

Data do levantamento: 20/07/2020

Responsável: Alex Sandro Batista

Autor do formulário: Alex Sandro da Rosa Batista



## COORDENADORIA ESTADUAL DA DEFESA CIVIL - CEDEC



### Cadastro de Residências



#### Dados do endereço e localização emergencial

Código registro: **54481** Município: **Saudade do Iguaçu** Data do cadastro: **20/07/2020**  
Área de atenção associada: 1895 - Inundações / COMUNIDADE LINHA URUTU CONDOMÍNIOS  
Nome da família: Casa de Veraneio.  
CEP: 85568000 Endereço: CONDOMÍNIOS ILHAS DO IGUAÇU n°: SN  
Complemento: CASA Bairro: INTERIOR Cidade: Saudade do Iguaçu  
Padrão construtivo: Alvenaria Telefone fixo: Telefone celular:  
Coordenadas - Latitude: 25°38'47.0436" Coordenadas - Longitude: 52°35'43.5011"

Tipo de Residência: Casa de veraneio

Os moradores precisarão de abrigo público em caso de saída emergencial? Não

#### Dados dos habitantes da residência

Essa residência não têm moradores cadastrados

#### Animais de estimação

Cães (n°): 0 Gatos (n°): 0 Aves (n°): 0  
Outros:

Fotos:



#### Observações:

Auto Salvamento: Ponto de encontro 07.

Data do levantamento: 20/07/2020

Responsável: Alex Sandro Batista

Autor do formulário: Alex Sandro da Rosa Batista

## COORDENADORIA ESTADUAL DA DEFESA CIVIL - CEDEC



### Cadastro de Residências



#### Dados do endereço e localização emergencial

Código registro: **54535** Município: **Saudade do Iguaçu** Data do cadastro: **20/07/2020**  
Área de atenção associada: 1895 - Inundações / COMUNIDADE LINHA URUTU CONDOMÍNIOS  
Nome da família: Casa de Veraneio.  
CEP: 85568000 Endereço: CONDOMÍNIO ILHAS DO IGUAÇU nº: SN  
Complemento: CASA Bairro: INTERIOR Cidade: Saudade do Iguaçu  
Padrão construtivo: Alvenaria Telefone fixo: Telefone celular:  
Coordenadas - Latitude: 25°38'46.0679" Coordenadas - Longitude: 52°35'42.8172"

Tipo de Residência: Casa de veraneio

Os moradores precisarão de abrigo público em caso de saída emergencial? Não

#### Dados dos habitantes da residência

Essa residência não têm moradores cadastrados

#### Animais de estimação

Cães (nº): 0 Gatos (nº): 0 Aves (nº): 0

Outros:

Fotos:



#### Observações:

Auto Salvamento: Ponto de encontro 07.

Data do levantamento: 19/07/2020

Responsável: Alex Sandro Batista

Autor do formulário: Alex Sandro da Rosa Batista



## COORDENADORIA ESTADUAL DA DEFESA CIVIL - CEDEC



### Cadastro de Residências



#### Dados do endereço e localização emergencial

Código registro: **54480** Município: **Saudade do Iguaçu** Data do cadastro: **20/07/2020**  
Área de atenção associada: 1895 - Inundações / COMUNIDADE LINHA URUTU CONDOMÍNIOS  
Nome da família: Casa de Veraneio.  
CEP: 85568000 Endereço: CONDOMÍNIO ILHAS DO IGUAÇU nº: SN  
Complemento: CASA Bairro: INTERIOR Cidade: Saudade do Iguaçu  
Padrão construtivo: Alvenaria Telefone fixo: Telefone celular:  
Coordenadas - Latitude: 25°38'46.3704" Coordenadas - Longitude: 52°35'40.3836"

Tipo de Residência: Casa de veraneio

Os moradores precisarão de abrigo público em caso de saída emergencial? Não

#### Dados dos habitantes da residência

Essa residência não têm moradores cadastrados

#### Animais de estimação

Cães (nº): 0 Gatos (nº): 0 Aves (nº): 0  
Outros:

Fotos:



#### Observações:

Auto Salvamento: Ponto de encontro 07.

Data do levantamento: 20/07/2020

Responsável: Alex Sandro Batista

Autor do formulário: Alex Sandro da Rosa Batista

## COORDENADORIA ESTADUAL DA DEFESA CIVIL - CEDEC



### Cadastro de Residências



#### Dados do endereço e localização emergencial

Código registro: **54534** Município: **Saudade do Iguaçu** Data do cadastro: **20/07/2020**  
Área de atenção associada: 1895 - Inundações / COMUNIDADE LINHA URUTU CONDOMÍNIOS  
Nome da família: Hélio Marangom  
CEP: 85568000 Endereço: CONDOMÍNIO ILHAS DO IGUAÇU nº: SN  
Complemento: CASA Bairro: INTERIOR Cidade: Saudade do Iguaçu  
Padrão construtivo: Alvenaria Telefone fixo: Telefone celular: (46) 99977-1480

Coordenadas - Latitude: 25°38'45.9960" Coordenadas - Longitude: 52°35'40.3152"

Tipo de Residência: Casa de veraneio

Os moradores precisarão de abrigo público em caso de saída emergencial? Não

#### Dados dos habitantes da residência

Essa residência não têm moradores cadastrados

#### Animais de estimação

Cães (nº): 0 Gatos (nº): 0 Aves (nº): 0

Outros:

Fotos:



Observações:

Auto Salvamento: Ponto de encontro 07.

Data do levantamento: 19/07/2020

Responsável: Alex Sandro Batista

Autor do formulário: Alex Sandro da Rosa Batista



## COORDENADORIA ESTADUAL DA DEFESA CIVIL - CEDEC



### Cadastro de Residências



#### Dados do endereço e localização emergencial

Código registro: **54533** Município: **Saudade do Iguaçu** Data do cadastro: **20/07/2020**  
Área de atenção associada: 1895 - Inundações / COMUNIDADE LINHA URUTU CONDOMÍNIOS  
Nome da família: Casa de Veraneio.  
CEP: 85568000 Endereço: CONDOMÍNIO ILHAS DO IGUAÇU nº: SN  
Complemento: CASA Bairro: INTERIOR Cidade: Saudade do Iguaçu  
Padrão construtivo: Alvenaria Telefone fixo: Telefone celular:  
Coordenadas - Latitude: 25°38'46.2659" Coordenadas - Longitude: 52°35'39.2639"

Tipo de Residência: Casa de veraneio

Os moradores precisarão de abrigo público em caso de saída emergencial? Não

#### Dados dos habitantes da residência

Essa residência não têm moradores cadastrados

#### Animais de estimação

Cães (nº): 0 Gatos (nº): 0 Aves (nº): 0  
Outros:

Fotos:



#### Observações:

Auto Salvamento: Ponto de encontro 07.

Data do levantamento: 19/07/2020

Responsável: Alex Sandro Batista

Autor do formulário: Alex Sandro da Rosa Batista

## COORDENADORIA ESTADUAL DA DEFESA CIVIL - CEDEC



### Cadastro de Residências



#### Dados do endereço e localização emergencial

Código registro: **54478** Município: **Saudade do Iguaçu** Data do cadastro: **20/07/2020**  
Área de atenção associada: 1895 - Inundações / COMUNIDADE LINHA URUTU CONDOMÍNIOS  
Nome da família: Ademir Demarchi  
CEP: 85568000 Endereço: CONDOMÍNIO ILHAS DO IGUAÇU nº: SN  
Complemento: CASA Bairro: INTERIOR Cidade: Saudade do Iguaçu  
Padrão construtivo: Alvenaria Telefone fixo: Telefone celular: (46) 99978-8224

Coordenadas - Latitude: 25°38'45.8663" Coordenadas - Longitude: 52°35'38.9652"

Tipo de Residência: Casa de veraneio

Os moradores precisarão de abrigo público em caso de saída emergencial? Não

#### Dados dos habitantes da residência

Essa residência não têm moradores cadastrados

#### Animais de estimação

Cães (nº): 0 Gatos (nº): 0 Aves (nº): 0  
Outros:

Fotos:



#### Observações:

Auto Salvamento: Ponto de encontro 07.

Data do levantamento: 20/07/2020

Responsável: Alex Sandro Batista

Autor do formulário: Alex Sandro da Rosa Batista



## COORDENADORIA ESTADUAL DA DEFESA CIVIL - CEDEC



### Cadastro de Residências



#### Dados do endereço e localização emergencial

Código registro: **54479** Município: **Saudade do Iguaçu** Data do cadastro: **20/07/2020**  
Área de atenção associada: 1895 - Inundações / COMUNIDADE LINHA URUTU CONDOMÍNIOS  
Nome da família: Cleberson Ramos  
CEP: 85568000 Endereço: CONDOMÍNIO ILHAS DO IGUAÇU nº: SN  
Complemento: CASA Bairro: INTERIOR Cidade: Saudade do Iguaçu  
Padrão construtivo: Alvenaria Telefone fixo: Telefone celular:  
Coordenadas - Latitude: 25°38'47.0076" Coordenadas - Longitude: 52°35'37.4964"

Tipo de Residência: Casa de veraneio

Os moradores precisarão de abrigo público em caso de saída emergencial? Não

#### Dados dos habitantes da residência

Essa residência não têm moradores cadastrados

#### Animais de estimação

Cães (nº): 0 Gatos (nº): 0 Aves (nº): 0  
Outros:

Fotos:

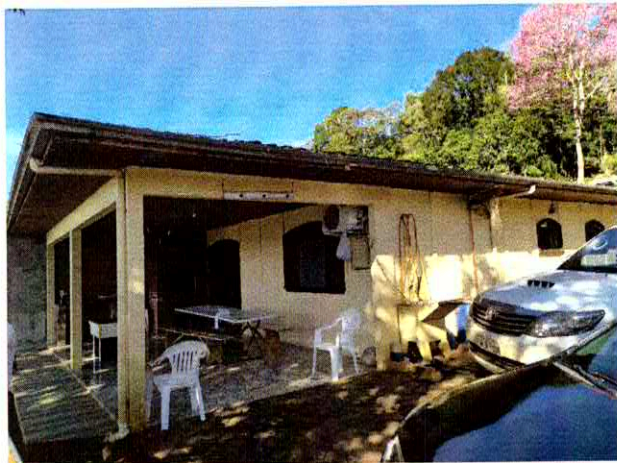

#### Observações:

Auto Salvamento: Ponto de encontro 07.

Data do levantamento: 20/07/2020

Responsável: Alex Sandro Batista

Autor do formulário: Alex Sandro da Rosa Batista

## COORDENADORIA ESTADUAL DA DEFESA CIVIL - CEDEC



### Cadastro de Residências



#### Dados do endereço e localização emergencial

Código registro: **54530** Município: **Saudade do Iguaçu** Data do cadastro: **20/07/2020**  
Área de atenção associada: 1895 - Inundações / COMUNIDADE LINHA URUTU CONDOMÍNIOS  
Nome da família: Airton Zanellato  
CEP: 85568000 Endereço: CONDOMÍNIOS ILHAS DO IGUAÇU n°: SN  
Complemento: CASA Bairro: INTERIOR Cidade: Saudade do Iguaçu  
Padrão construtivo: Alvenaria Telefone fixo: Telefone celular:  
Coordenadas - Latitude: 25°38'46.8420" Coordenadas - Longitude: 52°35'37.0139"

Tipo de Residência: Casa de veraneio

Os moradores precisarão de abrigo público em caso de saída emergencial? Não

#### Dados dos habitantes da residência

Nome	Nascimento	Sexo	Celular	Necessidades especiais	Medicação especial
Airton Zanellato	05/09/1960	Masculino	(46) 99915-6799		
Marlene Claudino Zanellato	16/09/1968	Masculino	(46) 99914-7268		

#### Animais de estimação

Cães (n°): 0 Gatos (n°): 0 Aves (n°): 0

Outros:

Fotos:



#### Observações:

Auto Salvamento: Ponto de encontro 08.

Data do levantamento: 19/07/2020

Responsável: Alex Sandro Batista

Autor do formulário: Alex Sandro da Rosa Batista



## COORDENADORIA ESTADUAL DA DEFESA CIVIL - CEDEC



### Cadastro de Residências



#### Dados do endereço e localização emergencial

Código registro: **54474** Município: **Saudade do Iguaçu** Data do cadastro: **20/07/2020**  
Área de atenção associada: 1895 - Inundações / COMUNIDADE LINHA URUTU CONDOMÍNIOS  
Nome da família: Francilene Lopes  
CEP: 85568000 Endereço: CONDOMÍNIOS ILHAS DO IGUAÇU nº: SN  
Complemento: CASA Bairro: INTERIOR Cidade: Saudade do Iguaçu  
Padrão construtivo: Alvenaria Telefone fixo: Telefone celular:  
Coordenadas - Latitude: 25°38'48.02" Coordenadas - Longitude: 52°35'36.94"

Tipo de Residência: Moradia

Os moradores precisarão de abrigo público em caso de saída emergencial? Não

#### Dados dos habitantes da residência

Nome	Nascimento	Sexo	Celular	Necessidades especiais	Medicação especial
Francilene Lopes	26/12/1980	Feminino			
Maicon Lopes	19/11/2013	Masculino			
Pedro Lopes	02/05/2019	Masculino			

#### Animais de estimação

Cães (nº): 0 Gatos (nº): 0 Aves (nº): 0  
Outros:

Fotos:



Observações:

Auto Salvamento: Ponto de encontro 07.

Data do levantamento: 20/07/2020

Responsável: Alex Sandro Batista

Autor do formulário: Alex Sandro da Rosa Batista

## COORDENADORIA ESTADUAL DA DEFESA CIVIL - CEDEC



### Cadastro de Residências



#### Dados do endereço e localização emergencial

Código registro: **54529** Município: **Saudade do Iguaçu** Data do cadastro: **20/07/2020**

Área de atenção associada: 1895 - Inundações / COMUNIDADE LINHA URUTU CONDOMÍNIOS

Nome da família: Casa de Veraneio.

CEP: 85568000

Endereço: CONDOMÍNIO ILHAS DO IGUAÇU

nº: SN

Complemento: CASA

Bairro: INTERIOR

Cidade: Saudade do Iguaçu

Padrão construtivo: Alvenaria

Telefone fixo:

Telefone celular:

Coordenadas - Latitude: 25°38'47.0436"

Coordenadas - Longitude: 52°35'36.3659"

Tipo de Residência: Casa de veraneio

Os moradores precisarão de abrigo público em caso de saída emergencial? Não

#### Dados dos habitantes da residência

Essa residência não têm moradores cadastrados

#### Animais de estimação

Cães (nº): 0 Gatos (nº): 0 Aves (nº): 0

Outros:

Fotos:



#### Observações:

Auto Salvamento: Ponto de encontro 07.

Data do levantamento: 19/07/2020

Responsável: Alex Sandro Batista

Autor do formulário: Alex Sandro da Rosa Batista



## COORDENADORIA ESTADUAL DA DEFESA CIVIL - CEDEC



### Cadastro de Residências



#### Dados do endereço e localização emergencial

Código registro: **54528** Município: **Saudade do Iguaçu** Data do cadastro: **20/07/2020**  
Área de atenção associada: 1895 - Inundações / COMUNIDADE LINHA URUTU CONDOMÍNIOS  
Nome da família: Rogério Gallina  
CEP: 85568000 Endereço: CONDOMÍNIO ILHAS DO IGUAÇU nº: SN  
Complemento: CASA Bairro: INTERIOR Cidade: Saudade do Iguaçu  
Padrão construtivo: Alvenaria Telefone fixo: Telefone celular:  
Coordenadas - Latitude: 25°38'47.2524" Coordenadas - Longitude: 52°35'34.8612"

Tipo de Residência: Casa de veraneio

Os moradores precisarão de abrigo público em caso de saída emergencial? Não

#### Dados dos habitantes da residência

Essa residência não têm moradores cadastrados

#### Animais de estimação

Cães (nº): 0 Gatos (nº): 0 Aves (nº): 0  
Outros:

Fotos:



#### Observações:

Auto Salvamento: Ponto de encontro 07.

Data do levantamento: 19/07/2020

Responsável: Alex Sandro Batista

Autor do formulário: Alex Sandro da Rosa Batista

## COORDENADORIA ESTADUAL DA DEFESA CIVIL - CEDEC



### Cadastro de Residências



#### Dados do endereço e localização emergencial

Código registro: **54527** Município: **Saudade do Iguaçu** Data do cadastro: **20/07/2020**  
Área de atenção associada: 1895 - Inundações / COMUNIDADE LINHA URUTU CONDOMÍNIOS  
Nome da família: Casa de Veraneio.  
CEP: 85568000 Endereço: CONDOMÍNIO ILHAS DO IGUAÇU nº: SN  
Complemento: CASA Bairro: INTERIOR Cidade: Saudade do Iguaçu  
Padrão construtivo: Alvenaria Telefone fixo: Telefone celular:  
Coordenadas - Latitude: 25°38'47.2524" Coordenadas - Longitude: 52°35'33.9143"

Tipo de Residência: Casa de veraneio

Os moradores precisarão de abrigo público em caso de saída emergencial? Não

#### Dados dos habitantes da residência

Essa residência não têm moradores cadastrados

#### Animais de estimação

Cães (nº): 0 Gatos (nº): 0 Aves (nº): 0  
Outros:

Fotos:



#### Observações:

Auto Salvamento: Ponto de encontro 07.

Data do levantamento: 19/07/2020

Responsável: Alex Sandro Batista

Autor do formulário: Alex Sandro da Rosa Batista



## COORDENADORIA ESTADUAL DA DEFESA CIVIL - CEDEC



### Cadastro de Residências



#### Dados do endereço e localização emergencial

Código registro: **54471** Município: **Saudade do Iguaçu** Data do cadastro: **20/07/2020**  
Área de atenção associada: 1895 - Inundações / COMUNIDADE LINHA URUTU CONDOMÍNIOS  
Nome da família: Nivaldo Perigo  
CEP: 85568000 Endereço: CONDOMÍNIO ILHAS DO IGUAÇU n°: SN  
Complemento: CASA Bairro: INTERIOR Cidade: Saudade do Iguaçu  
Padrão construtivo: Alvenaria Telefone fixo: Telefone celular:  
Coordenadas - Latitude: 25°38'46.8348" Coordenadas - Longitude: 52°35'32.6976"

Tipo de Residência: Moradia

Os moradores precisarão de abrigo público em caso de saída emergencial? Não

#### Dados dos habitantes da residência

Nome	Nascimento	Sexo	Celular	Necessidades especiais	Medicação especial
Maristela Nascimento	23/04/1957	Feminino	(45) 99959-0392		
Nivaldo Perigo	24/03/1958	Masculino	(41) 99795-1172		

#### Animais de estimação

Cães (n°): 0 Gatos (n°): 0 Aves (n°): 0  
Outros:

Fotos:



#### Observações:

Auto Salvamento: Ponto de encontro 07.

Data do levantamento: 20/07/2020

Responsável: Alex Sandro Batista

Autor do formulário: Alex Sandro da Rosa Batista

## COORDENADORIA ESTADUAL DA DEFESA CIVIL - CEDEC



### Cadastro de Residências



#### Dados do endereço e localização emergencial

Código registro: **54526** Município: **Saudade do Iguaçu** Data do cadastro: **20/07/2020**  
Área de atenção associada: 1895 - Inundações / COMUNIDADE LINHA URUTU CONDOMÍNIOS  
Nome da família: Lauri Zanini  
CEP: 85568000 Endereço: CONDOMÍNIO ILHAS DO IGUAÇU nº: SN  
Complemento: CASA Bairro: INTERIOR Cidade: Saudade do Iguaçu  
Padrão construtivo: Alvenaria Telefone fixo: Telefone celular:  
Coordenadas - Latitude: 25°38'46.9464" Coordenadas - Longitude: 52°35'32.0207"

Tipo de Residência: Casa de veraneio

Os moradores precisarão de abrigo público em caso de saída emergencial? Não

#### Dados dos habitantes da residência

Essa residência não têm moradores cadastrados

#### Animais de estimação

Cães (nº): 0 Gatos (nº): 0 Aves (nº): 0  
Outros:

Fotos:



#### Observações:

Auto Salvamento: Ponto de encontro 07.

Data do levantamento: 19/07/2020

Responsável: Alex Sandro Batista

Autor do formulário: Alex Sandro da Rosa Batista



## COORDENADORIA ESTADUAL DA DEFESA CIVIL - CEDEC



### Cadastro de Residências



#### Dados do endereço e localização emergencial

Código registro: **54525** Município: **Saudade do Iguaçu** Data do cadastro: **20/07/2020**  
Área de atenção associada: 1895 - Inundações / COMUNIDADE LINHA URUTU CONDOMÍNIOS  
Nome da família: Casa de Veraneio.  
CEP: 85568000 Endereço: CONDOMÍNIOS ILHAS DO IGUAÇU nº: SN  
Complemento: CASA Bairro: INTERIOR Cidade: Saudade do Iguaçu  
Padrão construtivo: Alvenaria Telefone fixo: Telefone celular:  
Coordenadas - Latitude: 25°38'47.0255" Coordenadas - Longitude: 52°35'31.1136"

Tipo de Residência: Casa de veraneio

Os moradores precisarão de abrigo público em caso de saída emergencial? Não

#### Dados dos habitantes da residência

Essa residência não têm moradores cadastrados

#### Animais de estimação

Cães (nº): 0 Gatos (nº): 0 Aves (nº): 0

Outros:

Fotos:



Observações:

Auto Salvamento: Ponto de encontro 07.

Data do levantamento: 19/07/2020

Responsável: Alex Sandro Batista

Autor do formulário: Alex Sandro da Rosa Batista

## COORDENADORIA ESTADUAL DA DEFESA CIVIL - CEDEC



### Cadastro de Residências



#### Dados do endereço e localização emergencial

Código registro: **54470** Município: **Saudade do Iguçu** Data do cadastro: **20/07/2020**  
Área de atenção associada: 1895 - Inundações / COMUNIDADE LINHA URUTU CONDOMÍNIOS  
Nome da família: Casa de Veraneio.  
CEP: 85568000 Endereço: CONDOMÍNIO ILHAS DO IGUAÇU nº: SN  
Complemento: CASA Bairro: INTERIOR Cidade: Saudade do Iguçu  
Padrão construtivo: Madeira Telefone fixo: Telefone celular:  
Coordenadas - Latitude: 25°38'47.3280" Coordenadas - Longitude: 52°35'30.1487"

Tipo de Residência: Casa de veraneio

Os moradores precisarão de abrigo público em caso de saída emergencial? Não

#### Dados dos habitantes da residência

Essa residência não têm moradores cadastrados

#### Animais de estimação

Cães (nº): 0 Gatos (nº): 0 Aves (nº): 0  
Outros:

Fotos:



#### Observações:

Auto Salvamento: Ponto de encontro 07.

Data do levantamento: 20/07/2020

Responsável: Alex Sandro Batista

Autor do formulário: Alex Sandro da Rosa Batista



# Auto Salvamento

Casas Veraneios, Comunidade Linha Urutu Condomínios.

## Legenda

- ESTRADA AUTO SALVAMENTO
- PONTO DE ENCONTRO 07

PONTO DE ENCONTRO 07

Google Earth

Imagem © 2020 Maxar Technologies  
© 2020 Google

500 m





## COORDENADORIA ESTADUAL DA DEFESA CIVIL - CEDEC



### Cadastro de Residências



#### Dados do endereço e localização emergencial

Código registro: **54465** Município: **Saudade do Iguaçu** Data do cadastro: **20/07/2020**  
Área de atenção associada: 1895 - Inundações / COMUNIDADE LINHA URUTU CONDOMÍNIOS  
Nome da família: Donato Francisco de Brida  
CEP: 85568000 Endereço: Condomínio Vista Bela nº: SN  
Complemento: casa Bairro: INTERIOR Cidade: Saudade do Iguaçu  
Padrão construtivo: Misto Telefone fixo: Telefone celular:  
Coordenadas - Latitude: 25°38'46.5899" Coordenadas - Longitude: 52°35'55.5720"

Tipo de Residência: Moradia

Os moradores precisarão de abrigo público em caso de saída emergencial? Não

#### Dados dos habitantes da residência

Nome	Nascimento	Sexo	Celular	Necessidades especiais	Medicação especial
Donato Francisco de Brida	04/09/1956	Masculino			
Gabrielli Debrida	01/10/2000	Masculino			
Terezinha Mendes	21/03/1960	Feminino			

#### Animais de estimação

Cães (nº): 0 Gatos (nº): 0 Aves (nº): 0  
Outros:

Fotos:



Observações:

Auto Salvamento: Ponto de encontro 07.

Data do levantamento: 20/07/2020

Responsável: Alex Sandro Batista

Autor do formulário: Alex Sandro da Rosa Batista



## COORDENADORIA ESTADUAL DA DEFESA CIVIL - CEDEC



### Cadastro de Residências



#### Dados do endereço e localização emergencial

Código registro: **54469** Município: **Saudade do Iguaçu** Data do cadastro: **20/07/2020**  
Área de atenção associada: 1895 - Inundações / COMUNIDADE LINHA URUTU CONDOMÍNIOS  
Nome da família: Donato Francisco Debrida  
CEP: 85568000 Endereço: Condomínio Vista Bela nº: SN  
Complemento: galinheiro Bairro: INTERIOR Cidade: Saudade do Iguaçu  
Padrão construtivo: Alvenaria Telefone fixo: Telefone celular:  
Coordenadas - Latitude: 25°38'46.1112" Coordenadas - Longitude: 52°35'55.1076"

Tipo de Residência: Comercial

Os moradores precisarão de abrigo público em caso de saída emergencial? Não

#### Dados dos habitantes da residência

Essa residência não têm moradores cadastrados

#### Animais de estimação

Cães (nº): 0 Gatos (nº): 0 Aves (nº): 0  
Outros:

Fotos:



Observações:

Auto Salvamento: Ponto de encontro 07.

Data do levantamento: 20/07/2020

Responsável: Alex Sandro Batista

Autor do formulário: Alex Sandro da Rosa Batista

## COORDENADORIA ESTADUAL DA DEFESA CIVIL - CEDEC



### Cadastro de Residências



#### Dados do endereço e localização emergencial

Código registro: **54524** Município: **Saudade do Iguaçu** Data do cadastro: **20/07/2020**  
Área de atenção associada: 1895 - Inundações / COMUNIDADE LINHA URUTU CONDOMÍNIOS  
Nome da família: Waime da Silva  
CEP: 85568000 Endereço: Condomínio Vista Bela nº: SN  
Complemento: CASA Bairro: INTERIOR Cidade: Saudade do Iguaçu  
Padrão construtivo: Alvenaria Telefone fixo: Telefone celular:  
Coordenadas - Latitude: 25°38'47.4251" Coordenadas - Longitude: 52°35'52.4328"

Tipo de Residência: Casa de veraneio

Os moradores precisarão de abrigo público em caso de saída emergencial? Não

#### Dados dos habitantes da residência

Essa residência não têm moradores cadastrados

#### Animais de estimação

Cães (nº): 0 Gatos (nº): 0 Aves (nº): 0  
Outros:

Fotos:



#### Observações:

Auto Salvamento: Ponto de encontro 07.

Data do levantamento: 19/07/2020

Responsável: Alex Sandro Batista

Autor do formulário: Alex Sandro da Rosa Batista



## COORDENADORIA ESTADUAL DA DEFESA CIVIL - CEDEC



### Cadastro de Residências



#### Dados do endereço e localização emergencial

Código registro: **54523** Município: **Saudade do Iguaçu** Data do cadastro: **20/07/2020**  
Área de atenção associada: 1895 - Inundações / COMUNIDADE LINHA URUTU CONDOMÍNIOS  
Nome da família: Neidelar Bocalon  
CEP: 85568000 Endereço: Condomínio Vista Bela nº: SN  
Complemento: CASA Bairro: INTERIOR Cidade: Saudade do Iguaçu  
Padrão construtivo: Alvenaria Telefone fixo: Telefone celular: (46) 99922-2838

Coordenadas - Latitude: 25°38'45.6144" Coordenadas - Longitude: 52°35'49.8839"

Tipo de Residência: Casa de veraneio

Os moradores precisarão de abrigo público em caso de saída emergencial? Não

#### Dados dos habitantes da residência

Essa residência não têm moradores cadastrados

#### Animais de estimação

Cães (nº): 0 Gatos (nº): 0 Aves (nº): 0  
Outros:

Fotos:



Observações:

Auto Salvamento: Ponto de encontro 07.

Data do levantamento: 19/07/2020

Responsável: Alex Sandro Batista

Autor do formulário: Alex Sandro da Rosa Batista

## COORDENADORIA ESTADUAL DA DEFESA CIVIL - CEDEC



### Cadastro de Residências



#### Dados do endereço e localização emergencial

Código registro: **54463** Município: **Saudade do Iguazu** Data do cadastro: **20/07/2020**  
Área de atenção associada: 1895 - Inundações / COMUNIDADE LINHA URUTU CONDOMÍNIOS  
Nome da família: Cleberson Silvestri n°: SN  
CEP: 85568000 Endereço: Condomínio Vista Bela Cidade: Saudade do Iguazu  
Complemento: CASA Bairro: INTERIOR Telefone celular: (46) 99900-9548  
Padrão construtivo: Alvenaria Telefone fixo:

Coordenadas - Latitude: 25°38'42.2808" Coordenadas - Longitude: 52°35'56.5656"

Tipo de Residência: Casa de veraneio

Os moradores precisarão de abrigo público em caso de saída emergencial? Não

#### Dados dos habitantes da residência

Essa residência não têm moradores cadastrados

#### Animais de estimação

Cães (n°): 0 Gatos (n°): 0 Aves (n°): 0  
Outros:

Fotos:



Observações:

Auto Salvamento: Ponto de encontro 08.

Data do levantamento: 20/07/2020

Responsável: Alex Sandro Batista

Autor do formulário: Alex Sandro da Rosa Batista



## COORDENADORIA ESTADUAL DA DEFESA CIVIL - CEDEC



### Cadastro de Residências



#### Dados do endereço e localização emergencial

Código registro: **54519** Município: **Saudade do Iguaçu** Data do cadastro: **20/07/2020**  
Área de atenção associada: 1895 - Inundações / COMUNIDADE LINHA URUTU CONDOMÍNIOS  
Nome da família: Casa de Veraneio.  
CEP: 85568000 Endereço: Condomínio Vista Bela nº: SN  
Complemento: CASA Bairro: INTERIOR Cidade: Saudade do Iguaçu  
Padrão construtivo: Alvenaria Telefone fixo: Telefone celular:  
Coordenadas - Latitude: 25°38'40.8624" Coordenadas - Longitude: 52°35'55.9499"

Tipo de Residência: Casa de veraneio

Os moradores precisarão de abrigo público em caso de saída emergencial? Não

#### Dados dos habitantes da residência

Essa residência não têm moradores cadastrados

#### Animais de estimação

Cães (nº): 0 Gatos (nº): 0 Aves (nº): 0  
Outros:

Fotos:



Observações:

Auto Salvamento: Ponto de encontro 08.

Data do levantamento: 19/07/2020

Responsável: Alex Sandro Batista

Autor do formulário: Alex Sandro da Rosa Batista

## COORDENADORIA ESTADUAL DA DEFESA CIVIL - CEDEC



### Cadastro de Residências



#### Dados do endereço e localização emergencial

Código registro: **54520** Município: **Saudade do Iguaçu** Data do cadastro: **20/07/2020**  
Área de atenção associada: 1895 - Inundações / COMUNIDADE LINHA URUTU CONDOMÍNIOS  
Nome da família: Casa de Veraneio.  
CEP: 85568000 Endereço: Condomínio Vista Bela nº: SN  
Complemento: CASA Bairro: INTERIOR Cidade: Saudade do Iguaçu  
Padrão construtivo: Alvenaria Telefone fixo: Telefone celular:  
Coordenadas - Latitude: 25°38'41.7048" Coordenadas - Longitude: 52°35'55.0211"

Tipo de Residência: Casa de veraneio

Os moradores precisarão de abrigo público em caso de saída emergencial? Não

#### Dados dos habitantes da residência

Essa residência não têm moradores cadastrados

#### Animais de estimação

Cães (nº): 0 Gatos (nº): 0 Aves (nº): 0  
Outros:

Fotos:



#### Observações:

Auto Salvamento: Ponto de encontro 08.

Data do levantamento: 19/07/2020

Responsável: Alex Sandro Batista

Autor do formulário: Alex Sandro da Rosa Batista



## COORDENADORIA ESTADUAL DA DEFESA CIVIL - CEDEC



### Cadastro de Residências



#### Dados do endereço e localização emergencial

Código registro: **54521** Município: **Saudade do Iguaçu** Data do cadastro: **20/07/2020**  
Área de atenção associada: 1895 - Inundações / COMUNIDADE LINHA URUTU CONDOMÍNIOS  
Nome da família: Edícula n°: SN  
CEP: 85568000 Endereço: Condomínio Vista Bela Cidade: Saudade do Iguaçu  
Complemento: edícula Bairro: INTERIOR Telefone fixo: Telefone celular:  
Padrão construtivo: Alvenaria  
Coordenadas - Latitude: 25°38'41.4527" Coordenadas - Longitude: 52°35'54.5784"

Tipo de Residência: Casa de veraneio  
Os moradores precisarão de abrigo público em caso de saída emergencial? Não

#### Dados dos habitantes da residência

Essa residência não têm moradores cadastrados

#### Animais de estimação

Cães (n°): 0 Gatos (n°): 0 Aves (n°): 0  
Outros:

Fotos:



#### Observações:

Auto Salvamento: Ponto de encontro 08.

Data do levantamento: 19/07/2020

Responsável: Alex Sandro Batista

Autor do formulário: Alex Sandro da Rosa Batista

## COORDENADORIA ESTADUAL DA DEFESA CIVIL - CEDEC



### Cadastro de Residências



#### Dados do endereço e localização emergencial

Código registro: **54464** Município: **Saudade do Iguaçu** Data do cadastro: **20/07/2020**  
Área de atenção associada: 1895 - Inundações / COMUNIDADE LINHA URUTU CONDOMÍNIOS  
Nome da família: Casa de Veraneio.  
CEP: 85568000 Endereço: Condomínio Vista Bela nº: SN  
Complemento: CASA Bairro: INTERIOR Cidade: Saudade do Iguaçu  
Padrão construtivo: Alvenaria Telefone fixo: Telefone celular:  
Coordenadas - Latitude: 25°38'38.3460" Coordenadas - Longitude: 52°35'54.4235"

Tipo de Residência: Casa de veraneio

Os moradores precisarão de abrigo público em caso de saída emergencial? Não

#### Dados dos habitantes da residência

Essa residência não têm moradores cadastrados

#### Animais de estimação

Cães (nº): 0 Gatos (nº): 0 Aves (nº): 0  
Outros:

Fotos:



#### Observações:

Auto Salvamento: Ponto de encontro 08.

Data do levantamento: 20/07/2020

Responsável: Alex Sandro Batista

Autor do formulário: Alex Sandro da Rosa Batista



## COORDENADORIA ESTADUAL DA DEFESA CIVIL - CEDEC



### Cadastro de Residências



#### Dados do endereço e localização emergencial

Código registro: **54522** Município: **Saudade do Iguaçu** Data do cadastro: **20/07/2020**  
Área de atenção associada: 1895 - Inundações / COMUNIDADE LINHA URUTU CONDOMÍNIOS  
Nome da família: Edícula  
CEP: 85568000 Endereço: Condomínio Vista Bela nº: SN  
Complemento: edícula Bairro: INTERIOR Cidade: Saudade do Iguaçu  
Padrão construtivo: Alvenaria Telefone fixo: Telefone celular:  
Coordenadas - Latitude: 25°38'39.7140" Coordenadas - Longitude: 52°35'53.9592"

Tipo de Residência: Casa de veraneio

Os moradores precisarão de abrigo público em caso de saída emergencial? Não

#### Dados dos habitantes da residência

Essa residência não têm moradores cadastrados

#### Animais de estimação

Cães (nº): 0 Gatos (nº): 0 Aves (nº): 0  
Outros:

Fotos:



#### Observações:

Auto Salvamento: Ponto de encontro 08.

Data do levantamento: 19/07/2020

Responsável: Alex Sandro Batista

Autor do formulário: Alex Sandro da Rosa Batista



# Auto Salvamento

Casas de Veraneios, Comunidade Linha Urutu Condomínios.

## Legenda

- ESTRADA AUTO SALVAMENTO
- PONTO DE ENCONTRO 08



Google Earth

Imagem © 2020 Maxar Technologies  
© 2020 Google



200 m



## COORDENADORIA ESTADUAL DA DEFESA CIVIL - CEDEC



### Cadastro de Residências



#### Dados do endereço e localização emergencial

Código registro: **54515** Município: **Saudade do Iguaçu** Data do cadastro: **20/07/2020**  
Área de atenção associada: 1895 - Inundações / COMUNIDADE LINHA URUTU CONDOMÍNIOS  
Nome da família: Celso Domingos Turra  
CEP: 85568000 Endereço: CONDOMÍNIO BUDINE nº: SN  
Complemento: CASA Bairro: INTERIOR Cidade: Saudade do Iguaçu  
Padrão construtivo: Alvenaria Telefone fixo: Telefone celular:  
Coordenadas - Latitude: 25°38'23.9136" Coordenadas - Longitude: 52°36'16.4483"

Tipo de Residência: Casa de veraneio

Os moradores precisarão de abrigo público em caso de saída emergencial? Não

#### Dados dos habitantes da residência

Nome	Nascimento	Sexo	Celular	Necessidades especiais	Medicação especial
Celso Domingos Turra	12/03/1963	Masculino	(46) 99972-8580		
Vera Lucia Mafra Turra	12/12/1961	Masculino	(46) 99921-6033		

#### Animais de estimação

Cães (nº): 0 Gatos (nº): 0 Aves (nº): 0  
Outros:

Fotos:



#### Observações:

Auto Salvamento: Ponto de encontro 08.

Data do levantamento: 19/07/2020

Responsável: Alex Sandro Batista

Autor do formulário: Alex Sandro da Rosa Batista

## COORDENADORIA ESTADUAL DA DEFESA CIVIL - CEDEC



### Cadastro de Residências



#### Dados do endereço e localização emergencial

Código registro: **54512** Município: **Saudade do Iguaçu** Data do cadastro: **20/07/2020**

Área de atenção associada: 1895 - Inundações / COMUNIDADE LINHA URUTU CONDOMÍNIOS

Nome da família: Darlan Roberto Buzato

CEP: 85568000 Endereço: CONDOMÍNIO BUDINE

nº: SN

Complemento: CASA

Bairro: INTERIOR

Cidade: Saudade do Iguaçu

Padrão construtivo: Alvenaria

Telefone fixo:

Telefone celular:

Coordenadas - Latitude: 25°38'24.1295"

Coordenadas - Longitude: 52°36'15.4439"

Tipo de Residência: Casa de veraneio

Os moradores precisarão de abrigo público em caso de saída emergencial? Não

#### Dados dos habitantes da residência

Nome	Nascimento	Sexo	Celular	Necessidades especiais	Medicação especial
Darlan Roberto Buzato	08/06/1965	Masculino	(46) 99122-6373		
Maria Cristina Russo Buzato	20/11/1970	Masculino	(46) 99973-2979		

#### Animais de estimação

Cães (nº): 0 Gatos (nº): 0 Aves (nº): 0

Outros:

Fotos:



#### Observações:

Auto Salvamento: Ponto de encontro 08.

Data do levantamento: 19/07/2020

Responsável: Alex Sandro Batista

Autor do formulário: Alex Sandro da Rosa Batista



## COORDENADORIA ESTADUAL DA DEFESA CIVIL - CEDEC



### Cadastro de Residências



#### Dados do endereço e localização emergencial

Código registro: **54518** Município: **Saudade do Iguaçu** Data do cadastro: **20/07/2020**  
Área de atenção associada: 1895 - Inundações / COMUNIDADE LINHA URUTU CONDOMÍNIOS  
Nome da família: Darlan Roberto Buzato  
CEP: 85568000 Endereço: Iate Clube Budine nº: SN  
Complemento: edícula Bairro: INTERIOR Cidade: Saudade do Iguaçu  
Padrão construtivo: Alvenaria Telefone fixo: Telefone celular:  
Coordenadas - Latitude: 25°38'23.3448" Coordenadas - Longitude: 52°36'15.6636"

Tipo de Residência: Estrutura em Construção

Os moradores precisarão de abrigo público em caso de saída emergencial? Não

#### Dados dos habitantes da residência

Essa residência não têm moradores cadastrados

#### Animais de estimação

Cães (nº): 0 Gatos (nº): 0 Aves (nº): 0  
Outros:

Fotos:



#### Observações:

Auto Salvamento: Ponto de encontro 08.

Data do levantamento: 18/07/2020

Responsável: Alex Sandro Batista

Autor do formulário: Alex Sandro da Rosa Batista

## COORDENADORIA ESTADUAL DA DEFESA CIVIL - CEDEC



### Cadastro de Residências



#### Dados do endereço e localização emergencial

Código registro: **54510** Município: **Saudade do Iguaçu** Data do cadastro: **20/07/2020**

Área de atenção associada: 1895 - Inundações / COMUNIDADE LINHA URUTU CONDOMÍNIOS

Nome da família: Casa de Veraneio.

CEP: 85568000 Endereço: CONDOMÍNIO BUDINE

nº: SN

Complemento: CASA

Bairro: INTERIOR

Cidade: Saudade do Iguaçu

Padrão construtivo: Alvenaria

Telefone fixo:

Telefone celular:

Coordenadas - Latitude: 25°38'25.0619"

Coordenadas - Longitude: 52°36'13.9104"

Tipo de Residência: Moradia

Os moradores precisarão de abrigo público em caso de saída emergencial? Não

#### Dados dos habitantes da residência

Essa residência não têm moradores cadastrados

#### Animais de estimação

Cães (nº): 0 Gatos (nº): 0 Aves (nº): 0

Outros:

Fotos:



#### Observações:

Auto Salvamento: Ponto de encontro 09.

Data do levantamento: 19/07/2020

Responsável: Alex Sandro Batista

Autor do formulário: Alex Sandro da Rosa Batista



## COORDENADORIA ESTADUAL DA DEFESA CIVIL - CEDEC



### Cadastro de Residências



#### Dados do endereço e localização emergencial

Código registro: **54456** Município: **Saudade do Iguaçu** Data do cadastro: **20/07/2020**

Área de atenção associada: 1895 - Inundações / COMUNIDADE LINHA URUTU CONDOMÍNIOS

Nome da família: Casa de Veraneio.

CEP: 85568000 Endereço: CONDOMÍNIO BUDINE nº: SN

Complemento: CASA Bairro: INTERIOR Cidade: Saudade do Iguaçu

Padrão construtivo: Alvenaria Telefone fixo: Telefone celular:

Coordenadas - Latitude: 25°38'25.3139" Coordenadas - Longitude: 52°36'12.0744"

Tipo de Residência: Moradia

Os moradores precisarão de abrigo público em caso de saída emergencial? Não

#### Dados dos habitantes da residência

Essa residência não têm moradores cadastrados

#### Animais de estimação

Cães (nº): 0 Gatos (nº): 0 Aves (nº): 0

Outros:

Fotos:



Observações:

Auto Salvamento: Ponto de encontro 09.

Data do levantamento: 20/07/2020

Responsável: Alex Sandro Batista

Autor do formulário: Alex Sandro da Rosa Batista

## COORDENADORIA ESTADUAL DA DEFESA CIVIL - CEDEC



### Cadastro de Residências



#### Dados do endereço e localização emergencial

Código registro: **54455** Município: **Saudade do Iguaçu** Data do cadastro: **20/07/2020**  
Área de atenção associada: 1895 - Inundações / COMUNIDADE LINHA URUTU CONDOMÍNIOS  
Nome da família: Casa de Veraneio.  
CEP: 85568000 Endereço: CONDOMÍNIO BUDINE nº: SN  
Complemento: CASA Bairro: INTERIOR Cidade: Saudade do Iguaçu  
Padrão construtivo: Alvenaria Telefone fixo: Telefone celular:  
Coordenadas - Latitude: 25°38'25.4975" Coordenadas - Longitude: 52°36'11.8152"

Tipo de Residência: Casa de veraneio

Os moradores precisarão de abrigo público em caso de saída emergencial? Não

#### Dados dos habitantes da residência

Essa residência não têm moradores cadastrados

#### Animais de estimação

Cães (nº): 0 Gatos (nº): 0 Aves (nº): 0  
Outros:

Fotos:



#### Observações:

Auto Salvamento: Ponto de encontro 08.

Data do levantamento: 20/07/2020

Responsável: Alex Sandro Batista

Autor do formulário: Alex Sandra da Rosa Batista



## COORDENADORIA ESTADUAL DA DEFESA CIVIL - CEDEC



### Cadastro de Residências



#### Dados do endereço e localização emergencial

Código registro: **54459** Município: **Saudade do Iguaçu** Data do cadastro: **20/07/2020**

Área de atenção associada: 1895 - Inundações / COMUNIDADE LINHA URUTU CONDOMÍNIOS

Nome da família: Casa de Veraneio.

CEP: 85568000 Endereço: CONDOMÍNIO BUDINE

nº: SN

Complemento: CASA

Bairro: INTERIOR

Cidade: Saudade do Iguaçu

Padrão construtivo: Alvenaria

Telefone fixo:

Telefone celular:

Coordenadas - Latitude: 25°38'25.8540"

Coordenadas - Longitude: 52°36'10.5191"

Tipo de Residência: Casa de veraneio

Os moradores precisarão de abrigo público em caso de saída emergencial? Não

#### Dados dos habitantes da residência

Essa residência não têm moradores cadastrados

#### Animais de estimação

Cães (nº): 0 Gatos (nº): 0 Aves (nº): 0

Outros:

Fotos:



#### Observações:

Auto Salvamento: Ponto de encontro 08.

Data do levantamento: 20/07/2020

Responsável: Alex Sandro Batista

Autor do formulário: Alex Sandro da Rosa Batista

## COORDENADORIA ESTADUAL DA DEFESA CIVIL - CEDEC



### Cadastro de Residências



#### Dados do endereço e localização emergencial

Código registro: **54458** Município: **Saudade do Iguaçu** Data do cadastro: **20/07/2020**  
Área de atenção associada: 1895 - Inundações / COMUNIDADE LINHA URUTU CONDOMÍNIOS  
Nome da família: Casa de Veraneio.  
CEP: 85568000 Endereço: CONDOMÍNIO BUDINE nº: SN  
Complemento: CASA Bairro: INTERIOR Cidade: Saudade do Iguaçu  
Padrão construtivo: Alvenaria Telefone fixo: Telefone celular:  
Coordenadas - Latitude: 25°38'25.9511" Coordenadas - Longitude: 52°36'10.6164"

Tipo de Residência: Casa de veraneio

Os moradores precisarão de abrigo público em caso de saída emergencial? Não

#### Dados dos habitantes da residência

Essa residência não têm moradores cadastrados

#### Animais de estimação

Cães (nº): 0 Gatos (nº): 0 Aves (nº): 0  
Outros:

Fotos:



#### Observações:

Auto Salvamento: Ponto de encontro 08.

Data do levantamento: 20/07/2020

Responsável: Alex Sandro Batista

Autor do formulário: Alex Sandro da Rosa Batista



## COORDENADORIA ESTADUAL DA DEFESA CIVIL - CEDEC



### Cadastro de Residências



#### Dados do endereço e localização emergencial

Código registro: **54511** Município: **Saudade do Iguaçu** Data do cadastro: **20/07/2020**  
Área de atenção associada: 1895 - Inundações / COMUNIDADE LINHA URUTU CONDOMÍNIOS  
Nome da família: Casa de Veraneio.  
CEP: 85568000 Endereço: CONDOMÍNIO BUDINE n°: SN  
Complemento: CASA Bairro: INTERIOR Cidade: Saudade do Iguaçu  
Padrão construtivo: Alvenaria Telefone fixo: Telefone celular:  
Coordenadas - Latitude: 25°38'24.3815" Coordenadas - Longitude: 52°36'14.7600"

Tipo de Residência: Casa de veraneio

Os moradores precisarão de abrigo público em caso de saída emergencial? Não

#### Dados dos habitantes da residência

Essa residência não têm moradores cadastrados

#### Animais de estimação

Cães (n°): 0 Gatos (n°): 0 Aves (n°): 0  
Outros:

Fotos:



#### Observações:

Auto Salvamento: Ponto de encontro 09.

Data do levantamento: 19/07/2020

Responsável: Alex Sandro Batista

Autor do formulário: Alex Sandro da Rosa Batista

## COORDENADORIA ESTADUAL DA DEFESA CIVIL - CEDEC



### Cadastro de Residências



#### Dados do endereço e localização emergencial

Código registro: **54457** Município: **Saudade do Iguaçu** Data do cadastro: **20/07/2020**  
Área de atenção associada: 1896 - Inundações / LINHAS PAES, LINHA BANANA E LINHA TATETO.  
Nome da família: Casa de Veraneio.  
CEP: 85568000 Endereço: CONDOMÍNIO BUDINE nº: SN  
Complemento: CASA Bairro: INTERIOR Cidade: Saudade do Iguaçu  
Padrão construtivo: Alvenaria Telefone fixo: Telefone celular:  
Coordenadas - Latitude: 25°38'25.5155" Coordenadas - Longitude: 52°36'10.7208"

Tipo de Residência: Moradia

Os moradores precisarão de abrigo público em caso de saída emergencial? Não

#### Dados dos habitantes da residência

Essa residência não têm moradores cadastrados

#### Animais de estimação

Cães (nº): 0 Gatos (nº): 0 Aves (nº): 0  
Outros:

Fotos:



#### Observações:

Auto Salvamento: Ponto de encontro 09.

Data do levantamento: 20/07/2020

Responsável: Alex Sandro Batista

Autor do formulário: Alex Sandro da Rosa Batista



## COORDENADORIA ESTADUAL DA DEFESA CIVIL - CEDEC



### Cadastro de Residências



#### Dados do endereço e localização emergencial

Código registro: **54460** Município: **Saudade do Iguaçu** Data do cadastro: **20/07/2020**  
Área de atenção associada: 1895 - Inundações / COMUNIDADE LINHA URUTU CONDOMÍNIOS  
Nome da família: Casa de Veraneio.  
CEP: 85568000 Endereço: CONDOMÍNIO BUDINE nº: SN  
Complemento: CASA Bairro: INTERIOR Cidade: Saudade do Iguaçu  
Padrão construtivo: Alvenaria Telefone fixo: Telefone celular:  
Coordenadas - Latitude: 25°38'26.4300" Coordenadas - Longitude: 52°36'10.0080"

Tipo de Residência: Casa de veraneio

Os moradores precisarão de abrigo público em caso de saída emergencial? Não

#### Dados dos habitantes da residência

Essa residência não têm moradores cadastrados

#### Animais de estimação

Cães (nº): 0 Gatos (nº): 0 Aves (nº): 0  
Outros:

Fotos:



#### Observações:

Auto Salvamento: Ponto de encontro 08.

Data do levantamento: 20/07/2020

Responsável: Alex Sandro Batista

Autor do formulário: Alex Sandro da Rosa Batista

## COORDENADORIA ESTADUAL DA DEFESA CIVIL - CEDEC



### Cadastro de Residências



#### Dados do endereço e localização emergencial

Código registro: **54461** Município: **Saudade do Iguaçu** Data do cadastro: **20/07/2020**  
Área de atenção associada: 1895 - Inundações / COMUNIDADE LINHA URUTU CONDOMÍNIOS  
Nome da família: Diogo Marcolina  
CEP: 85568000 Endereço: CONDOMÍNIO BUDINE nº: SN  
Complemento: CASA Bairro: INTERIOR Cidade: Saudade do Iguaçu  
Padrão construtivo: Alvenaria Telefone fixo: Telefone celular:  
Coordenadas - Latitude: 25°38'26.4983" Coordenadas - Longitude: 52°36'09.4967"

Tipo de Residência: Estrutura em Construção

Os moradores precisarão de abrigo público em caso de saída emergencial? Não

#### Dados dos habitantes da residência

Essa residência não têm moradores cadastrados

#### Animais de estimação

Cães (nº): 0 Gatos (nº): 0 Aves (nº): 0  
Outros:

Fotos:



Observações:

Auto Salvamento: Ponto de encontro 08.

Data do levantamento: 20/07/2020

Responsável: Alex Sandro Batista

Autor do formulário: Alex Sandro da Rosa Batista



## COORDENADORIA ESTADUAL DA DEFESA CIVIL - CEDEC



### Cadastro de Residências



#### Dados do endereço e localização emergencial

Código registro: **54462** Município: **Saudade do Iguaçu** Data do cadastro: **20/07/2020**  
Área de atenção associada: 1895 - Inundações / COMUNIDADE LINHA URUTU CONDOMÍNIOS  
Nome da família: Casa de Veraneio.  
CEP: 85568000 Endereço: CONDOMÍNIO BUDINE n°: SN  
Complemento: CASA Bairro: INTERIOR Cidade: Saudade do Iguaçu  
Padrão construtivo: Alvenaria Telefone fixo: Telefone celular:  
Coordenadas - Latitude: 25°38'27.13" Coordenadas - Longitude: 52°36'09.31"

Tipo de Residência: Casa de veraneio  
Os moradores precisarão de abrigo público em caso de saída emergencial? Não

#### Dados dos habitantes da residência

Essa residência não têm moradores cadastrados

#### Animais de estimação

Cães (n°): 0 Gatos (n°): 0 Aves (n°): 0  
Outros:

Fotos:



#### Observações:

Auto Salvamento: Ponto de encontro 09.

Data do levantamento: 20/07/2020

Responsável: Alex Sandro Batista

Autor do formulário: Alex Sandro da Rosa Batista

## COORDENADORIA ESTADUAL DA DEFESA CIVIL - CEDEC



### Cadastro de Residências



#### Dados do endereço e localização emergencial

Código registro: **54454** Município: **Saudade do Iguaçu** Data do cadastro: **20/07/2020**  
Área de atenção associada: 1895 - Inundações / COMUNIDADE LINHA URUTU CONDOMÍNIOS  
Nome da família: Casa de Limpar Peixe  
CEP: 85568000 Endereço: CONDOMÍNIO BUDINE nº: SN  
Complemento: Casa limpa peixe Bairro: INTERIOR Cidade: Saudade do Iguaçu  
Padrão construtivo: Alvenaria Telefone fixo: Telefone celular:  
Coordenadas - Latitude: 25°38'21.85" Coordenadas - Longitude: 52°36'14.88"

Tipo de Residência: Comercial

Os moradores precisarão de abrigo público em caso de saída emergencial? Não

#### Dados dos habitantes da residência

Essa residência não têm moradores cadastrados

#### Animais de estimação

Cães (nº): 0 Gatos (nº): 0 Aves (nº): 0  
Outros:

Fotos:



#### Observações:

Auto Salvamento: Ponto de encontro 08.

Data do levantamento: 20/07/2020

Responsável: Alex Sandro Batista

Autor do formulário: Alex Sandro da Rosa Batista



# Auto Salvamento

Pousada Ivo de Moraes, Comunidade Linha Urutu Condomínios.

## Legenda

● ESTRADA AUTO SALVAMENTO

🌳 PONTO DE ENCONTRO 09

PONTO DE ENCONTRO 09

Google Earth

Image © 2020 Maxar Technologies  
© 2020 Google



200 m





## COORDENADORIA ESTADUAL DA DEFESA CIVIL - CEDEC



### Cadastro de Residências



#### Dados do endereço e localização emergencial

Código registro: **54448** Município: **Saudade do Iguaçu** Data do cadastro: **20/07/2020**  
Área de atenção associada: 1895 - Inundações / COMUNIDADE LINHA URUTU CONDOMÍNIOS  
Nome da família: Valmir Antônio Morrozini  
CEP: 85568000 Endereço: Pousada Ivo de Moraes n°: SN  
Complemento: LANCHONETE Bairro: Cidade: Saudade do Iguaçu  
Padrão construtivo: Alvenaria Telefone fixo: Telefone celular:  
Coordenadas - Latitude: 25°38'09.5999" Coordenadas - Longitude: 52°36'28.4327"

Tipo de Residência: Comercial

Os moradores precisarão de abrigo público em caso de saída emergencial? Não

#### Dados dos habitantes da residência

Nome	Nascimento	Sexo	Celular	Necessidades especiais	Medicação especial
Valmir Antônio Morrozini	21/11/1991	Masculino	(46) 99919-0939		

#### Animais de estimação

Cães (n°): 0 Gatos (n°): 0 Aves (n°): 0

Outros:

Fotos:



#### Observações:

Auto Salvamento: Ponto de encontro 09.

Data do levantamento: 20/07/2020

Responsável: Alex Sandro Batista

Autor do formulário: Alex Sandro da Rosa Batista



## COORDENADORIA ESTADUAL DA DEFESA CIVIL - CEDEC



### Cadastro de Residências



#### Dados do endereço e localização emergencial

Código registro: **54507** Município: **Saudade do Iguaçu** Data do cadastro: **20/07/2020**  
Área de atenção associada: 1895 - Inundações / COMUNIDADE LINHA URUTU CONDOMÍNIOS  
Nome da família: Juliana Aparecida de Moraes  
CEP: 85568000 Endereço: Pousada Ivo de Moraes n°: SN  
Complemento: Pousada Bairro: INTERIOR Cidade: Saudade do Iguaçu  
Padrão construtivo: Alvenaria Telefone fixo: Telefone celular:

Coordenadas - Latitude: 25°38'09.2976" Coordenadas - Longitude: 52°36'27.3491"

Tipo de Residência: Comercial

Os moradores precisarão de abrigo público em caso de saída emergencial? Não

#### Dados dos habitantes da residência

Nome	Nascimento	Sexo	Celular	Necessidades especiais	Medicação especial
Juliana Aparecida de Moraes	22/07/1985	Masculino	(46) 99919-0939		

#### Animais de estimação

Cães (n°): 0 Gatos (n°): 0 Aves (n°): 0

Outros:

Fotos:



#### Observações:

Auto Salvamento: Ponto de encontro 09.

Data do levantamento: 19/07/2020

Responsável: Alex Sandro Batista

Autor do formulário: Alex Sandro da Rosa Batista

## COORDENADORIA ESTADUAL DA DEFESA CIVIL - CEDEC



### Cadastro de Residências

#### Dados do endereço e localização emergencial

Código registro: **54453** Município: **Saudade do Iguaçu** Data do cadastro: **20/07/2020**  
Área de atenção associada: 1895 - Inundações / COMUNIDADE LINHA URUTU CONDOMÍNIOS  
Nome da família: Juliana Aparecida de Moraes  
CEP: 85568000 Endereço: Pousada Ivo de Moraes n°: SN  
Complemento: Pousada Bairro: INTERIOR Cidade: Saudade do Iguaçu  
Padrão construtivo: Alvenaria Telefone fixo: Telefone celular:  
Coordenadas - Latitude: 25°38'09.8375" Coordenadas - Longitude: 52°36'26.9820"

Tipo de Residência: Comercial

Os moradores precisarão de abrigo público em caso de saída emergencial? Não

#### Dados dos habitantes da residência

Essa residência não tem moradores cadastrados

#### Animais de estimação

Cães (n°): 0 Gatos (n°): 0 Aves (n°): 0  
Outros:

Fotos:



Observações:

Auto Salvamento: Ponto de encontro 09.

Data do levantamento: 20/07/2020

Responsável: Alex Sandro Batista

Autor do formulário: Alex Sandro da Rosa Batista



## COORDENADORIA ESTADUAL DA DEFESA CIVIL - CEDEC



### Cadastro de Residências



#### Dados do endereço e localização emergencial

Código registro: **54450** Município: **Saudade do Iguaçu** Data do cadastro: **20/07/2020**  
Área de atenção associada: 1895 - Inundações / COMUNIDADE LINHA URUTU CONDOMÍNIOS  
Nome da família: Ivo De Moraes  
CEP: 85568000 Endereço: Pousada n°: SN  
Complemento: CASA Bairro: INTERIOR Cidade: Saudade do Iguaçu  
Padrão construtivo: Alvenaria Telefone fixo: Telefone celular:  
Coordenadas - Latitude: 25°38'08,4443" Coordenadas - Longitude: 52°36'28,0656"

Tipo de Residência: Moradia

Os moradores precisarão de abrigo público em caso de saída emergencial? Não

#### Dados dos habitantes da residência

Nome	Nascimento	Sexo	Celular	Necessidades especiais	Medicação especial
Ivo de Maraes	28/04/1961	Masculino	(46) 99971-9143		
Lorete Maria de Moraes	21/11/1965	Feminino			

#### Animais de estimação

Cães (n°): 0 Gatos (n°): 0 Aves (n°): 0  
Outros:

Fotos:



#### Observações:

Auto Salvamento: Ponto de encontro 09.

Data do levantamento: 20/07/2020

Responsável: Alex Sandro Batista

Autor do formulário: Alex Sandro da Rosa Batista

## COORDENADORIA ESTADUAL DA DEFESA CIVIL - CEDEC



### Cadastro de Residências



#### Dados do endereço e localização emergencial

Código registro: **54509** Município: **Saudade do Iguaçu** Data do cadastro: **20/07/2020**

Área de atenção associada: 1895 - Inundações / COMUNIDADE LINHA URUTU CONDOMÍNIOS

Nome da família: Juliana Aparecida de Moraes

CEP: 85568000

Endereço: Pousada Ivo de Moraes

nº: SN

Complemento: Barrações depositos Bairro: INTERIOR

Cidade: Saudade do Iguaçu

Padrão construtivo: Madeira

Telefone fixo:

Telefone celular:

Coordenadas - Latitude: 25°38'08.9411"

Coordenadas - Longitude: 52°36'26.6831"

Tipo de Residência: Comercial

Os moradores precisarão de abrigo público em caso de saída emergencial? Não

#### Dados dos habitantes da residência

Essa residência não têm moradores cadastrados

#### Animais de estimação

Cães (nº): 0 Gatos (nº): 0 Aves (nº): 0

Outros:

Fotos:



Observações:

Auto Salvamento: Ponto de encontro 09.

Data do levantamento: 19/07/2020

Responsável: Alex Sandro Batista

Autor do formulário: Alex Sandro da Rosa Batista



## COORDENADORIA ESTADUAL DA DEFESA CIVIL - CEDEC



### Cadastro de Residências



#### Dados do endereço e localização emergencial

Código registro: **54568** Município: **Saudade do Iguaçu** Data do cadastro: **20/07/2020**

Área de atenção associada: 1895 - Inundações / COMUNIDADE LINHA URUTU CONDOMÍNIOS

Nome da família: Barração fazenda

CEP: 85568000 Endereço: Pousada Ivo de Moraes

nº: SN

Complemento: Barrações depositos Bairro: INTERIOR

Cidade: Saudade do Iguaçu

Padrão construtivo: Alvenaria

Telefone fixo:

Telefone celular:

Coordenadas - Latitude: 25°38'14.7983"

Coordenadas - Longitude: 52°36'23.7384"

Tipo de Residência: Casa de veraneio

Os moradores precisarão de abrigo público em caso de saída emergencial? Não

#### Dados dos habitantes da residência

Essa residência não têm moradores cadastrados

#### Animais de estimação

Cães (nº): 0 Gatos (nº): 0 Aves (nº): 0

Outros:

Essa residência não possui fotos

#### Observações:

Não Há fotos, local fechado difícil acesso.  
Alto Salvamento: Ponto de encontro 08.

Data do levantamento: 19/07/2020

Responsável: Alex Sandro Batista

Autor do formulário: Alex Sandro da Rosa Batista