



Plano de Contingência Municipal de Proteção e Defesa Civil Saudade do Iguaçu - PR

O presente Plano de Contingência Municipal estabelece diretrizes para ações de resposta a desastres envolvendo a **barragem, UHE GOV. NEY AMINTHAS DE BARROS (GNB)**.

Versão I, atualizada em 23/04/2021.



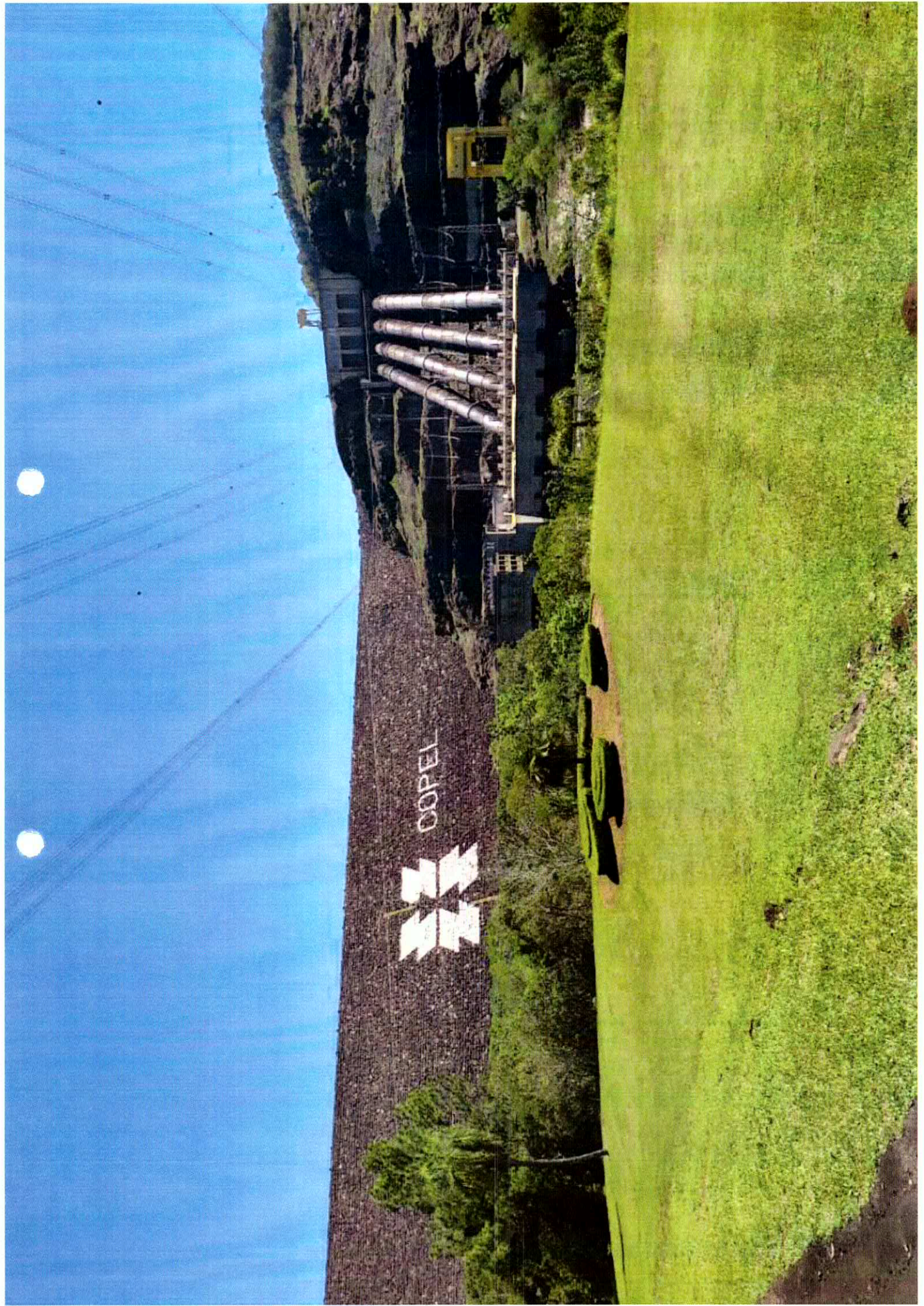

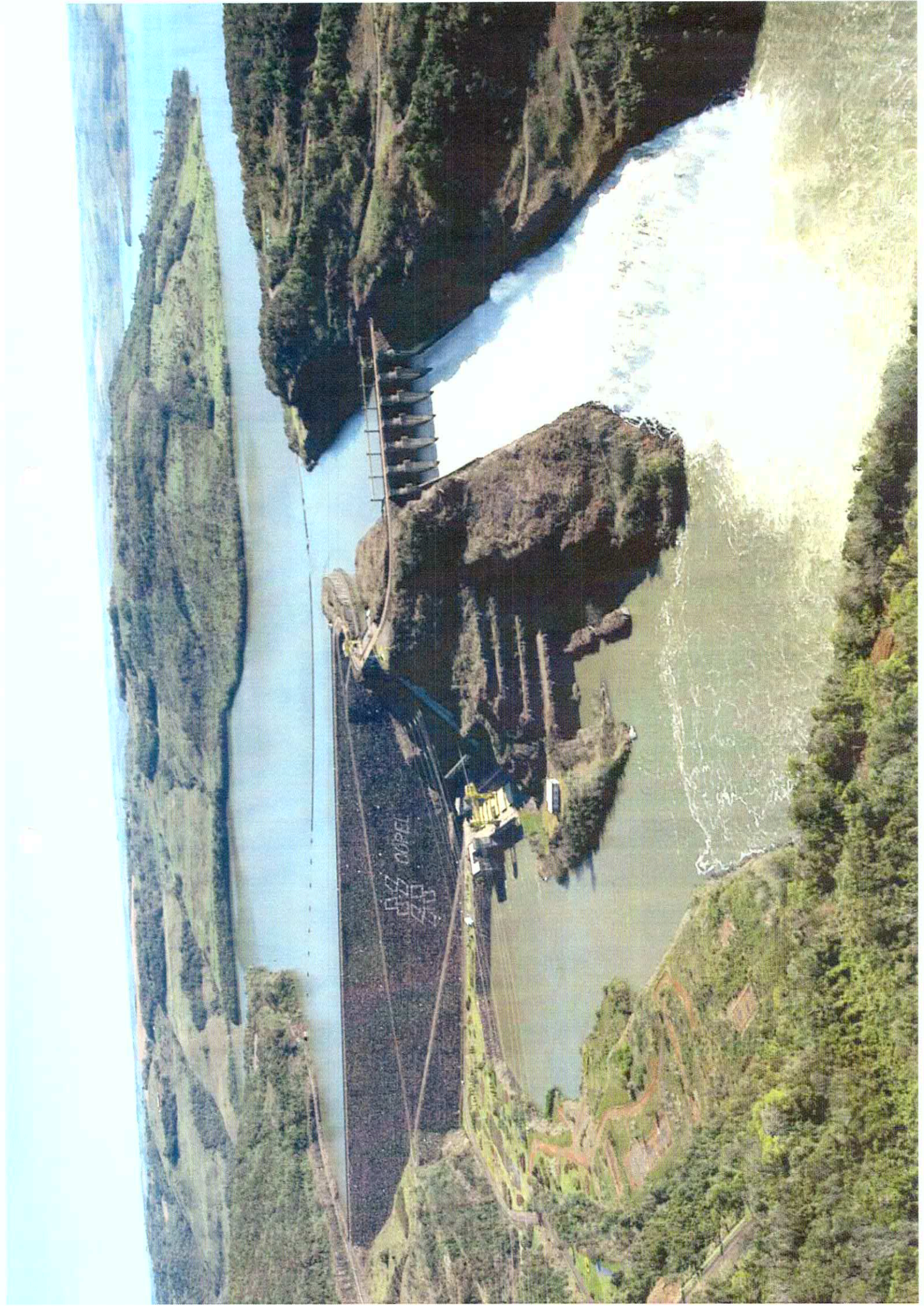

1. INTRODUÇÃO

1.1 Documento de Aprovação

O plano de Contingencia de Proteção e Defesa Civil - PLANCON para **barragens** no município de **Saudade do Iguaçu - PR** estabelece os procedimentos a serem adotados quando na resposta a emergências e desastres relacionados a barragens.

O presente Plano foi elaborado e aprovado pelos órgãos e instituições integrantes do Sistema Municipal de Defesa Civil de **Saudade do Iguaçu - PR**, identificados na página de assinaturas, os quais assumem o compromisso de atuar de acordo com a competência que lhes é conferida, bem como realizar as ações para a criação e manutenção das condições necessárias ao desempenho das atividades e responsabilidades previstas neste Plano.

1.2 Página de Assinaturas

NOME:	INSTITUIÇÃO	ASSINATURA
DARLEI TRENTO	PREFEITO MUNICIPAL	
LUIZ GIACOMINI	VICE-PREFEITO	
ALEX SANDRO DA R. BATISTA	DIRETOR DE OPERAÇÃO DEFESA CIVIL	
MAICON ANTONIO MEZZALIRA	SEC. DE SAÚDE	
MARCELO GIACOMINI	SEC. DE EDUCAÇÃO	
EGUINALDO PAULO PIAIA	SEC. DE VIAÇÃO, OBRAS E URBANISMO	
MATHEUS CARLOS TEREINTO	SEC. DE AGRICULTURA	
LUCIMARA TRENTO SILVESTRI	SEC. DE ASSISTÊNCIA SOCIAL	
GELSON LINDNER	PLANEJAMENTO	

1.3. Instruções para o uso do plano

O presente plano foi metodologicamente planejado para o uso prático facilitando a coleta e a busca de informações dentro do município, focando o atendimento a emergências com barragens. Para um uso mais operacional é interessante que o usuário deste plano faça a sua impressão colorida, pois cada uma das áreas abaixo é destacada com uma cor diferenciada no canto de cada página para um manuseio mais prático:

- **Caracterização do Cenário (AZUL):** Resultante da coleta de informações que caracterizam a estrutura da barragem, objetivando mensurar o pontencial de risco do empreendimento, bem como referenciar as áreas de impacto denominadas de ZAS – Zona de Autossalvamento, e Área de Impacto Direto - Cheia;
- **Cadastro de Apoio a População (AMARELO):** Através deste formulário busca-se referenciar as rotas de fuga e pontos de encontro necessários para a evacuação da população minimamente na ZAS, bem como identificar o local físico com a possibilidade para o abrigamento de pessoas vítimas de desastres, mas construir uma lógica na concepção que é a formação de um abrigo, identificando as funções básicas para um funcionamento harmonioso, bem como elencar os atores deste contexto;
- **Cadastro de Recursos (VERDE):** Nesta etapa do plano busca-se os principais recursos que usualmente são utilizados quando no momento da emergência, referenciando-se seu quantitativo e contato para um acesso eficiente. Vale lembrar que o plano parte de ponto básico podendo o município de acordo com a sua especificidade agregar mais recursos que ache interessante não se prendendo somente aos itens aqui elencados;
- **Ativação do Plano (VERMELHO):** Através deste é que são direcionadas as funções que deverão ser exercidas para a organização de uma gestão do desastre, destacando-se as pessoas com suas funcionalidades dentro do contexto do atendimento a ocorrência, pessoas estas que irão compor o Gabinete Destor do Desastre (SCI) no momento de sua ativação em virtude de uma situação envolvendo o barramento.

É importante saber:

O Coordenador Operacional é a pessoa responsável por organizar as primeiras ações de atendimento no momento da ocorrência. Ele é a fonte ígnea para a gestão do desastre, deve ser uma pessoa com poder de articulação entre as secretarias municipais, que consiga prover através de contatos os meios necessários para o atendimento inicial ao desastre. Sua atuação se inicia com o comunicado do evento e se encerra com a formação do comando do SCI. O Coordenador Operacional é também o ponto de referência de contato com o Coordenador do Plano de Ação de Emergência do empreendedor da barragem e com o Centro de Gerenciamento de Risco e Desastre – CEGERD – da Coordenadoria Estadual de Proteção e Defesa Civil do Paraná – CEPDEC.

O Gabinete Gestor de Desastre (comando do SCI) é responsável pela operação como um todo. Cabe a ele desenvolver os protocolos e respostas geradas pelas demandas provenientes do incidente. Para a concepção deste gabinete é interessante que as pessoas que irão fazer parte do mesmo contemplem as seguintes características:

- A) Pessoas que tenham responsabilidade pelas suas ações;
- B) Pessoas que tenham o controle e articulação de grande número de recursos;
- C) Pessoas que tenham grande representatividade no contexto do município;
- D) Pessoas que tenham responsabilidade legal para a questão;
- E) Pessoas com poder de decisão;

Dentro deste contexto sugerimos, no âmbito municipal, que a composição do gabinete seja formada pelos representantes das pastas de Obras, Saúde, Defesa Civil, Segurança Pública e Prefeito Municipal.

1.4. Instruções para a manutenção do plano

Para melhoria do Plano de Contingência, os órgãos envolvidos na sua elaboração deverão realizar simulados conjuntos no mínimo **duas** vezes ao ano, sob a coordenação do **Coordenador Operacional**, emitindo relatório ao final de cada exercício, destacando os pontos do Plano de Contingência que merecem alteração ou reformulação, as dificuldades encontradas na sua execução e as sugestões de aprimoramento dos procedimentos adotados. Com base nas informações contidas nestes relatórios, os participantes deverão se reunir para elaborar a revisão do Plano, lançando uma nova versão que deverá ser distribuída aos órgãos de interesse

2. FINALIDADE

O plano de Contingência de Proteção e Defesa Civil - PLANCON do município de **Saudade do Iguazu - PR** estabelece os procedimentos a serem adotados pelos órgãos envolvidos na resposta a emergências com barragens, recomendando e padronizando a partir da adesão dos órgãos signatários os aspectos relacionados ao monitoramento, alerta, alarme, evacuação e resposta, incluindo as ações de socorro, ajuda humanitária e reabilitação de cenários, a fim de reduzir os danos e prejuízos decorrentes.

2.1. Pressupostos do Planejamento

Para a utilização deste Plano, admitem-se as seguintes condições e limitações presentes:

- A capacidade de resposta dos órgãos de emergência não sofre alterações significativas nos períodos noturnos, feriados e finais de semana, enquanto os demais órgãos dependerão de um plano de chamada para a sua mobilização nos períodos fora do horário comercial;
 - É desejável que o tempo de mobilização interna de cada órgão envolvido neste plano seja de no máximo 1 (uma) hora, **independente do dia da semana ou horário do acionamento**;
 - A mobilização dos órgãos estaduais de emergência ocorrerá em **2 (duas) horas** após ser autorizada;
 - O monitoramento, alerta e alarme deverão obedecer as premissas estabelecidas pelo empreendedor no PAE da barragem.
 - Os sistemas de telefonia celular e rádio comunicação não serão afetados pelos eventos descritos nos cenários acidentais, e caso sejam afetados deverá ser acionado o mais rapidamente possível a REER (Rede Estadual de Emergência de Radioamadores) através dos telefones de plantão da CEPDEC - (41) 3281-2513 ou (41) 98409-5253;
 - O mau tempo pode ser um condicionante que impedirá o deslocamento de aeronaves para a região;
 - O tempo de permanência em operação de representantes ou grupos de cada órgão dependerá das características do desastre;
 - As funções desenvolvidas pelas instituições quando na recorrência de um desastre não ensejam qualquer tipo de remuneração, sendo considerado serviço de relevante interesse público.
-

3. CARACTERIZAÇÃO DO CENÁRIO

Para a caracterização do cenário foi adotada uma metodologia que buscou levantar informações sobre a estrutura da barragem no intuito de possibilitar dimensionamento de risco do empreendimento, contendo informações sobre o tipo da barragem e predominância construtiva, bem como o contato do coordenador responsável pelo PAE da barragem.

Buscou-se ainda referenciar as áreas afetáveis no caso de alguma emergência relacionada ao empreendimento, sendo elas de acordo com sua urgência, denominadas de Zona de Autossalvamento - ZAS - e Área de Impacto Direto - Cheia. Para a caracterização dessas áreas esta parte do plano contém informações sobre a população afetável, bem como dos pontos vulneráveis que possam ser atingidos.



Para melhor compreensão, segue os seguintes conceitos:

Zona de Autossalvamento - ZAS - região do vale a jusante da barragem em que se considera que os avisos de alerta à população são da responsabilidade do empreendedor, por não haver tempo suficiente para uma intervenção das autoridades competentes em situações de emergência, devendo-se adotar, no mínimo, a menor das seguintes distâncias para a sua delimitação: a distância que corresponda a um tempo de chegada da onda de inundação igual a trinta minutos ou 10 km.

Área de Impacto Direto - Cheia - é o limite geográfico, gerado a partir de um estudo técnico especializado, que representa a área situada à jusante (à frente, ou abaixo) da barragem, e que pode vir a ser ATINGIDA caso haja uma ruptura do barramento (das "paredes" da barragem). A extensão dessa área corresponde ao comprimento do trecho percorrido pelo material extravasado FORA da calha do rio ou da drenagem natural existente à jusante da barragem. Nessa área, onde houver ocupação humana, é necessário haver um planejamento para a realização de uma evacuação emergencial da área visando à preservação da vida humana.

Plano de Ação de Emergência - PAE - Trata-se de um plano de emergência estabelecido pela lei 12.334/2010 (lei de segurança de barragens), o qual aborda procedimentos a serem adotados pelo empreendedor da barragem caso haja uma situação de emergência.

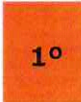
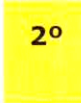
Lembrete: Para parâmetros de priorização de alerta nas áreas afetáveis:

	1º Zona de Autossalvamento - ZAS;
	2º Área de impacto direto - PONTOS SENSÍVEIS (asilos, escolas, hospitais, etc.);
	3º Área de impacto Direto - População Geral.

Na sequência estão as seguintes fichas de cadastro do Cenário de Risco, divididas em três sessões:

- 1) Dados da Barragem;
- 2) Zona de Autossalvamento - ZAS;
- 3) Área de Impacto Direto - Cheia;

UHE GOV. NEY AMINTHAS DE BARROS (GNB)

Dados da Barragem

Cenário de risco	
Dados da Barragens	
1.1 Identificação da Barragem	
1.1.1 Nome da Barragem (usual): UHE GOV. NEY AMINTHAS DE BARROS (GNB).	
1.1.2 Órgão Fiscalizador: ANEEL – AGÊNCIA NACIONAL DE ENERGIA ELÉTRICA	
1.1.3 Data de Início de Operação: 26/09/1992.	
1.2 Contatos	
1.2.2 Empreendedor	
Nome do Responsável: SERGIO LUIZ CAMY	
E-mail: segurancadebarragens@copel.com	Cargo/Função: XXXXXXXXXX.
Telefone fixo de contato: (42) 3309-2588	Celular:
1.2.3 Coordenador PAE:	
Nome do Responsável: Fabio Rogerio Carreira.	
E-mail: segurancadebarragens@copel.com	Cargo/Função: Coordenador do PAE de GNB
Telefone fixo de contato: (42) 3309-2588	Celular:
1.2.3 Coordenador PAE adjunto: Não Informado.	
Nome do Responsável:	
E-mail:	Cargo/Função:
Telefone fixo de contato: ()	Celular: ()
1.3. Localização (geo)	
1.3.1 Coordenadas/KMZ	
Latitude: 25°47'26"S de latitude Sul	Longitude: 52° 06' 50.42"O de longitude Oeste
1.3.2 Foto (inserir foto da barragem):	
	
1.4 Tipo de Barragem (caracteriza a finalidade da estrutura)	
<input checked="" type="checkbox"/> Geração de energia	
<input type="checkbox"/> Abastecimento	
<input type="checkbox"/> Represamento (utilização agrícola, atividade de piscicultura, abastecimento industrial ou publico, controle de cheias, regularização de vazões, recreação, criação animal)	
<input type="checkbox"/> Processos industriais (lançamento de efluentes)	
<input type="checkbox"/> Rejeitos (mineral)	
1.5 Predominância Construtiva da Barragem	
<input type="checkbox"/> Concreto	
<input type="checkbox"/> Terra	
<input checked="" type="checkbox"/> Mista	
<input type="checkbox"/> Outros, especifique:	
1.6 Dados Gerais	
Altura: 145 metros	metros 720 m
Capacidade Volumétrica Padrão: 7.200,00 m ³	
Area da lâmina d'água: 16.200 m ³ /s	
1.7 Dados Hidrológicos	
Nome do Rio/ Curso D'água: RIO IGUAÇU	
Bacia Hidrográfica: IGUAÇU	

ÁREA DE IMPACTO CHEIA

ÁREA DE ATENÇÃO

Áreas de Risco

2.1 Área de impacto direto (cheia)

2.1.1 Georreferenciamento/Polígono/Imagem google Earth

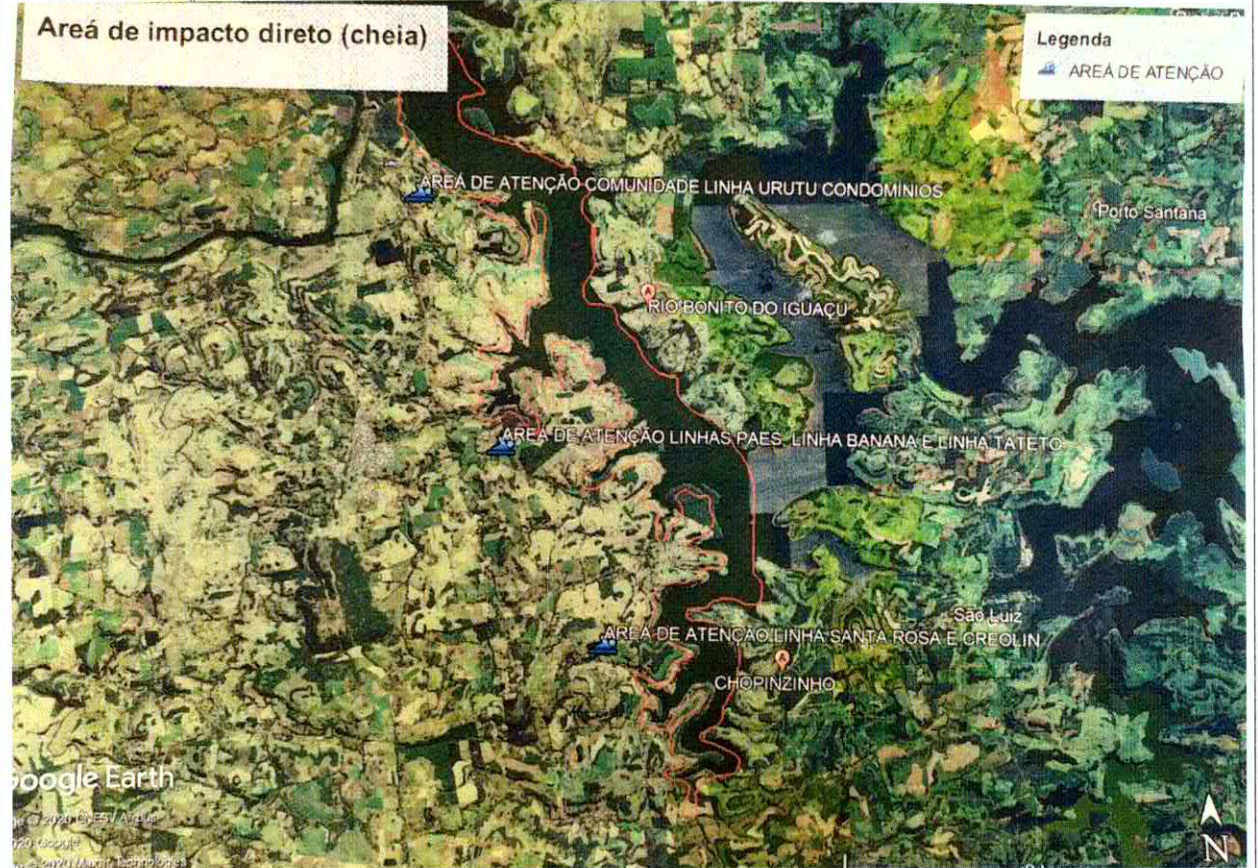

2.1.2 Qtd de residências: 233 aproximadamente

2.1.3 População Afetável: 699 aproximadamente

2.1.4 Pontos sensíveis

Prédios Públicos: Não consta.

Obras de Arte (pontes, viadutos): Não consta.

Indústrias: Não consta.

Escolas: Não consta.

Hospitais: Não consta.

Asilos: Não consta.

Estradas/vias públicas: Varias.

Outros barramentos próximos (a montante/ a jusante): Não consta

2.1.5 Característica da População

Urbana

Rural

Mista

Disperso

Sazonal

2.1.6 Predominância Construtiva

Madeira

Alvenaria

Outros :

**ÁREA DE IMPACTO DIRETO -
INUNDAÇÃO**

ÁREA IMP. DIRETO

2.2 Área de impacto direto (INUNDAÇÃO)

2.2.1 Georreferenciamento/Polígono/Imagem disponibilizada pela UHE GOV. NEY AMINTHAS DE BARROS

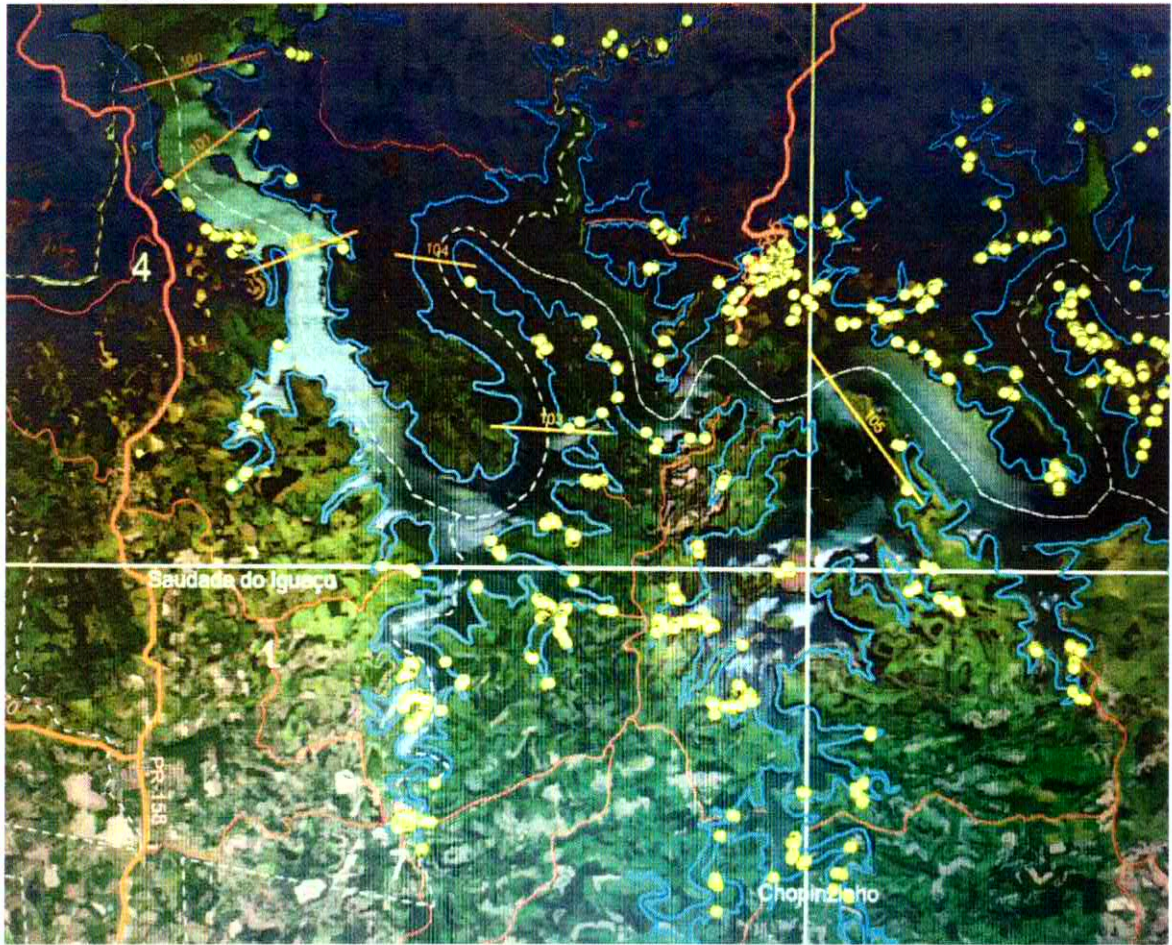

2.2.2 Qtde de residências: 233 aproximadamente

2.2.3 População Afetável 699 aproximadamente

2.2.4 Pontos sensíveis

Prédios Públicos: Não consta.

Obras de Arte (pontes, viadutos): Não consta.

Indústrias: Não consta.

Escolas: Não consta.

Hospitais: Não consta.

Asilos: Não consta.

Estradas/vias públicas:

Outros barramentos próximos (a montante/ a jusante):

2.2.5 Característica da População

(X) Urbana

(X) Rural

() Mista

() Disperso

() Sazonal

2.2.6 Predominância Construtiva

() Madeira

(X) Alvenaria

() Outros

**ROTAS DE FUGA E
PONTOS DE ENCONTRO**

1. Rotas de Fuga e Pontos de Encontro

HÁ PLACAS DE SINALIZAÇÃO:

ROTAS DE FUGA () SIM (X) NÃO
PONTOS DE ENCONTRO () SIM (X) NÃO

1.1 Georreferenciamento/Imagem google earth:

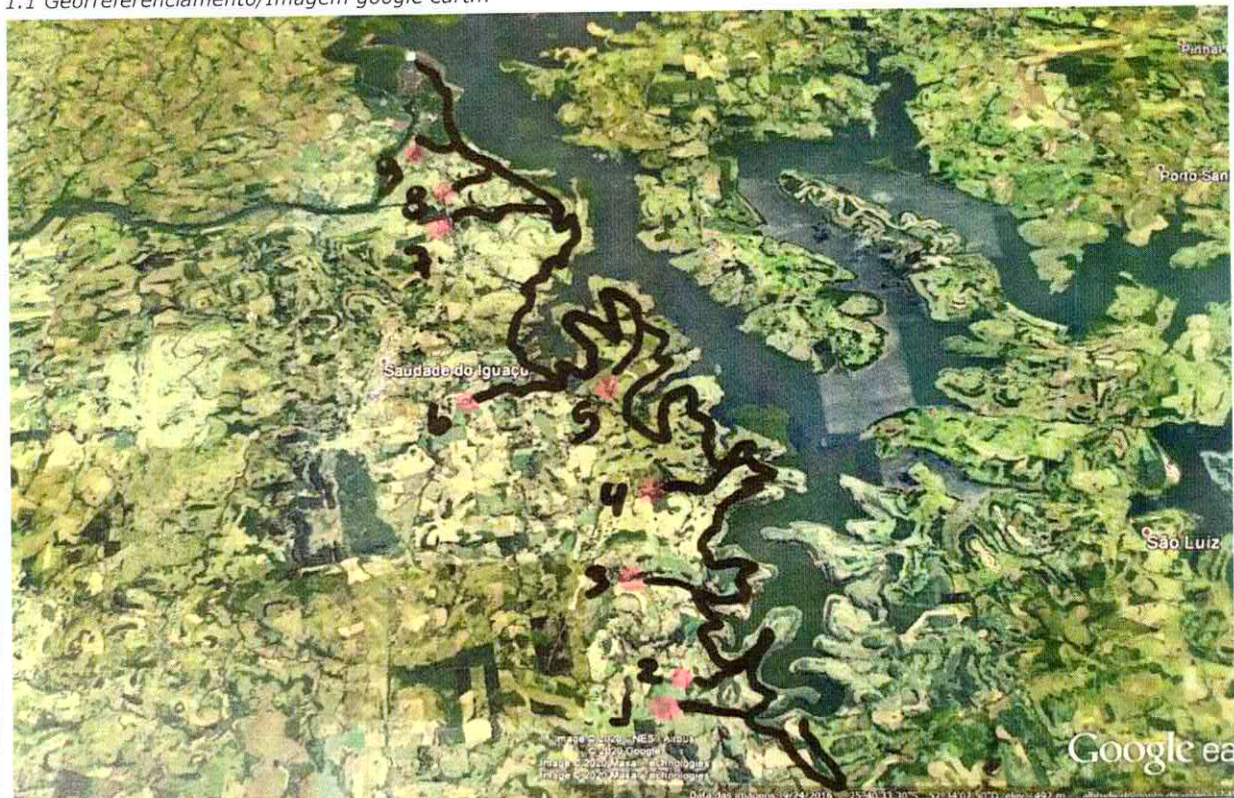

1.2 Descrição do Itinerário com a inserção de pontos de referência:

PONTO DE ENCONTRO 01: Rota de fuga das residências próximas ao cede da Comunidade de Santa Rosa.

PONTO DE ENCONTRO 02: Rota de fuga das residências próximas ao Comunidade de Santa Rosa e Creolin.

PONTO DE ENCONTRO 03: Rota de fuga das residências do condomínio Recanto Pé do Cedro.

PONTO DE ENCONTRO 04: Rota de fuga das residências linha Banana.

PONTO DE ENCONTRO 05: Rota de fuga das residências Linha Pães.

PONTO DE ENCONTRO 06: Rota de fuga das residências Linha Tateto.

PONTO DE ENCONTRO 07 – 08 – 09: Rota de fuga condomínios Linha Urutú.



CADASTRO DE RECURSOS
DISPONIBILIZADOS PELO MUNICIPIO

Recursos
Veiculos
1.1 Transporte
<i>1.1.1 Ônibus/Micro Ônibus</i>
Qtde: 05
Instituição: Prefeitura Municipal
Responsável: Marcelo Giacomini
Celular: (46) 99917-7600
Telefone Fixo: (46) 3246-1676
<i>1.1.2 Van</i>
Qtde: 02
Instituição: Prefeitura Municipal.
Responsável: Marcelo Giacomini / Maicon Antonio Mezzalira
Celular: (46) 99917-7600 / (46) 99911-1015
Telefone Fixo:(46) 3246-1676 / (46) 3246-1118
1.2 Socorro
<i>1.2.1 Ambulância</i>
Qtde: 02
Instituição: Prefeitura Municipal
Responsável: Maicon Antonio Mezzalira
Celular: (46) 99911-1015
Telefone Fixo:(46) 3246-1118
<i>1.2.3 Bote Inflável</i>
Qtde: (xxxxxxxx)
Instituição: (xxxxxxxxxxx)
Responsável: (xxxxxxxx)
Celular: (xxxxxxxxxxx)
Telefone Fixo: (xxxxxxxxxxx)
<i>1.2.4 Barco de Alumínio</i>
Qtde: (xxxxxxxx)
Instituição: (xxxxxxxxxxx)

Responsável: (xxxxxxx)
Celular: (xxxxxxxx)
Telefone Fixo: (xxxxxxxx)
<i>1.2.5 Veículos 4x4</i>
Qtde: 01
Instituição: Prefeitura Municipal
Responsável: Eguinaldo Paulo Piaia
Celular: (46) 99900-3014
Telefone Fixo: (46) 3246-1577
1.3 Apoio
<i>1.3.1 Carro de Som</i>
Qtde: (xxxxxxxx)
Instituição: (xxxxxxxx)
Responsável: (xxxxxxxx)
Celular: (xxxxxxxxxxx)
Telefone Fixo: (xxxxxxx)
<i>1.3.2 Carro Administrativo</i>
Qtde: 04
Instituição: Prefeitura Municipal
Responsável: Irineu Antonio Peruzzo
Celular: (46) 99909-9352
Telefone Fixo: (46) 3246-1166
<i>1.3.4 Caminhão Carroceria</i>
Qtde: 02
Instituição: Prefeitura Municipal.
Responsável: Eguinaldo Paulo Piaia
Celular:(46) 99900-3014
Telefone Fixo: (46) 3246-1577
1.4 Infraestrutura
<i>1.4.1 Retroescavadeira</i>

Qtde: 03
Instituição: Prefeitura Municipal
Responsável: Eguinaldo Paulo Piaia
Celular:(46) 99900-3014
Telefone Fixo:(46) 3246-1577
<i>1.4.2 Pá Carregadeira</i>
Qtde: 02
Instituição: Prefeitura Municipal
Responsável: Eguinaldo Paulo Piaia
Celular: (46) 99900-3014
Telefone Fixo: (46) 3246-1577
<i>1.4.3 Trator</i>
Qtde: 01
Instituição: Prefeitura Municipal
Responsável: Matheus Carlos Terebinto
Celular: (46) 99984-0180
Telefone Fixo: (46) 3246-1188
<i>Materiais de Ajuda Humanitária</i>
<i>2.1 Cesta básica</i>
Qtde: Conforme a necessidade.
Instituição: Defesa Civil Estadual
Responsável:
Celular:
Telefone Fixo:
<i>2.2 Kit Dormitório</i>
Qtde: Conforme a necessidade.
Instituição: Defesa Civil Estadual
Responsável:
Celular:
Telefone Fixo:

2.3 Kit Higiene
Qtde: Conforme a necessidade.
Instituição: Defesa Civil Estadual
Responsável:
Celular:
Telefone Fixo:
2.4 Kit Limpeza
Qtde: Conforme a necessidade.
Instituição: Defesa Civil Estadual
Responsável:
Celular:
Telefone Fixo:
2.5 Medicamentos
Qtde: Conforme a necessidade.
Instituição: Defesa Civil Estadual
Responsável:
Celular:
Telefone Fixo:
2.6 Alimentação abrigos
Qtde: Conforme a necessidade.
Instituição: Prefeitura Municipal
Responsável: Lucimara Trento Silvestri
Celular: (46) 99921-0741
Telefone Fixo: (46) 3246-1268
2.7 Donativos
Qtde: Conforme a necessidade.
Instituição: Prefeitura Municipal
Responsável: Lucimara Trento Silvestri
Celular: (46) 99921-0741
Telefone Fixo: (46) 3246-1268



**AÇÕES
OPERACIONAIS**

Ações operacionais

4. ATIVAÇÃO DO PLANO

4.1. Autoridade de Ativação

O Plano de Contingência poderá ser ativado pelas seguintes autoridades:

<i>1.1 Coordenador Operacional</i>
<i>Responsável:</i> ALEX SANDRO DA R. BATISTA
<i>Função:</i> DIRETOR DE OPERAÇÕES
<i>Celular:</i> (46) 99916-2382
<i>Telefone Fixo:</i> (46) 3246-1166
<i>1.2 Coordenador Operacional Adjunto</i>
<i>Responsável:</i> DARLEI TRENTO
<i>Função:</i> PREFEITO
<i>Celular:</i> (46) 99972-9527
<i>Telefone Fixo:</i> (46) 3246-1166

4.2. Critérios para Ativação

O PLANCON de barragens será ativado sempre que forem constatadas condições e pressupostos que caracterizem o cenário de risco previsto no PAE da barragem, seja em virtude da evolução das informações de monitoramento, pela ocorrência do evento ou pela dimensão do impacto, em especial:

- Quando o Coordenador do PAE da barragem informar situação de alerta e/ou alarme de acordo com os parâmetros estabelecidos pelo empreendedor no PAE da barragem.
- Quando o Centro de Gerenciamento de Risco e Desastre – CEGERD – informar situação de risco envolvendo a estrutura da barragem.
- Quando houver a necessidade de evacuação das áreas afetáveis, ZAS e área de impacto direto.

Monitoramento da Barragem
<i>O acompanhamento das ações de monitoramento é de responsabilidade do Coordenador Operacional, que deve estabelecer ponte de contato com o Coordenador do PAE da instituição responsável pela barragem, bem como manter contato com o Centro de Gerenciamento de Risco e Desastre da Coordenadoria Estadual de Proteção e Defesa Civil.</i>
2.1 Coordenador do PAE
Responsável: Fabio Rogerio Carreira
Celular: (42) 3309-2588
Telefone Fixo: 41 3331-4621
2.2 CEGERD
2.3.1 Plantão 24hs
Telefone fixo: (41) 3281-2513
CELULAR: (41) 98409-5253
2.3.2 Oficial de Serviço
CELULAR: (41) 99156-1917

Área de impacto direto (cheia)

Legenda

ÁREA DE ATENÇÃO

ÁREA DE ATENÇÃO COMUNIDADE LINHA URUTU CONDOMÍNIOS

RIO BONITO DO IGUAÇU

ÁREA DE ATENÇÃO LINHAS PAES, LINHA BANANA E LINHA TATETO

ÁREA DE ATENÇÃO LINHA SANTA ROSA E CREOLIN

CHOPINZINHO

Porto Santana

São Luiz

Google Earth

Image © 2020 CNES / Airbus

© 2020 Google





Image © 2020 Maxar Technologies

8 km



MAPA PONTOS DE ENCONTROS

Legenda

-  Cidades
-  Estrada Auto Salvamento
-  Igreja
-  PONTO DE ENCONTRO

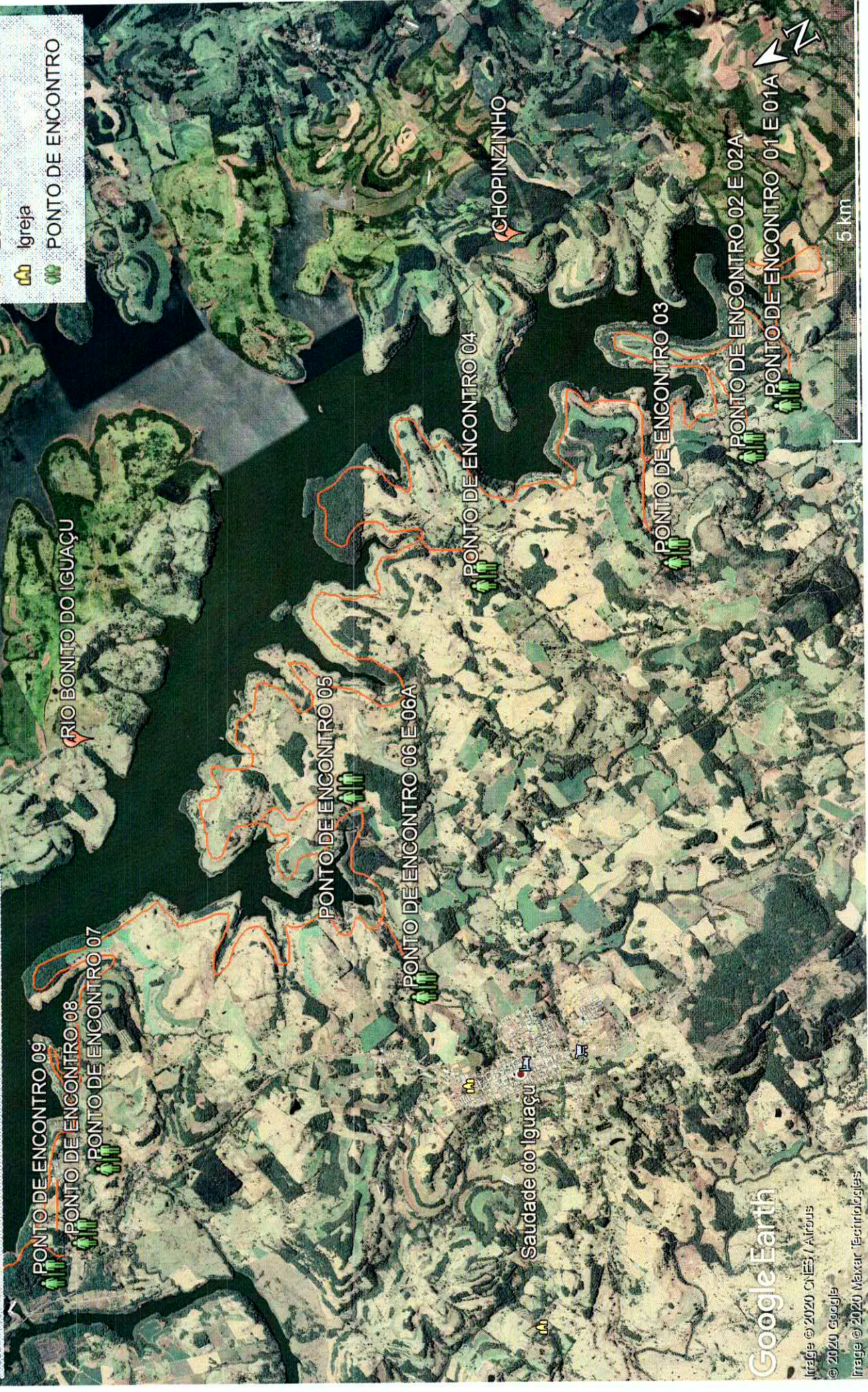

SISTEMA UTILIZADO PARA COLETAS DE DADOS

SISDC



RESPONSÁVEL COLETA DE DADOS:

DIR. DE OPERAÇÕES: ALEX SANDRO DA R. BATISTA



Zoom: 13

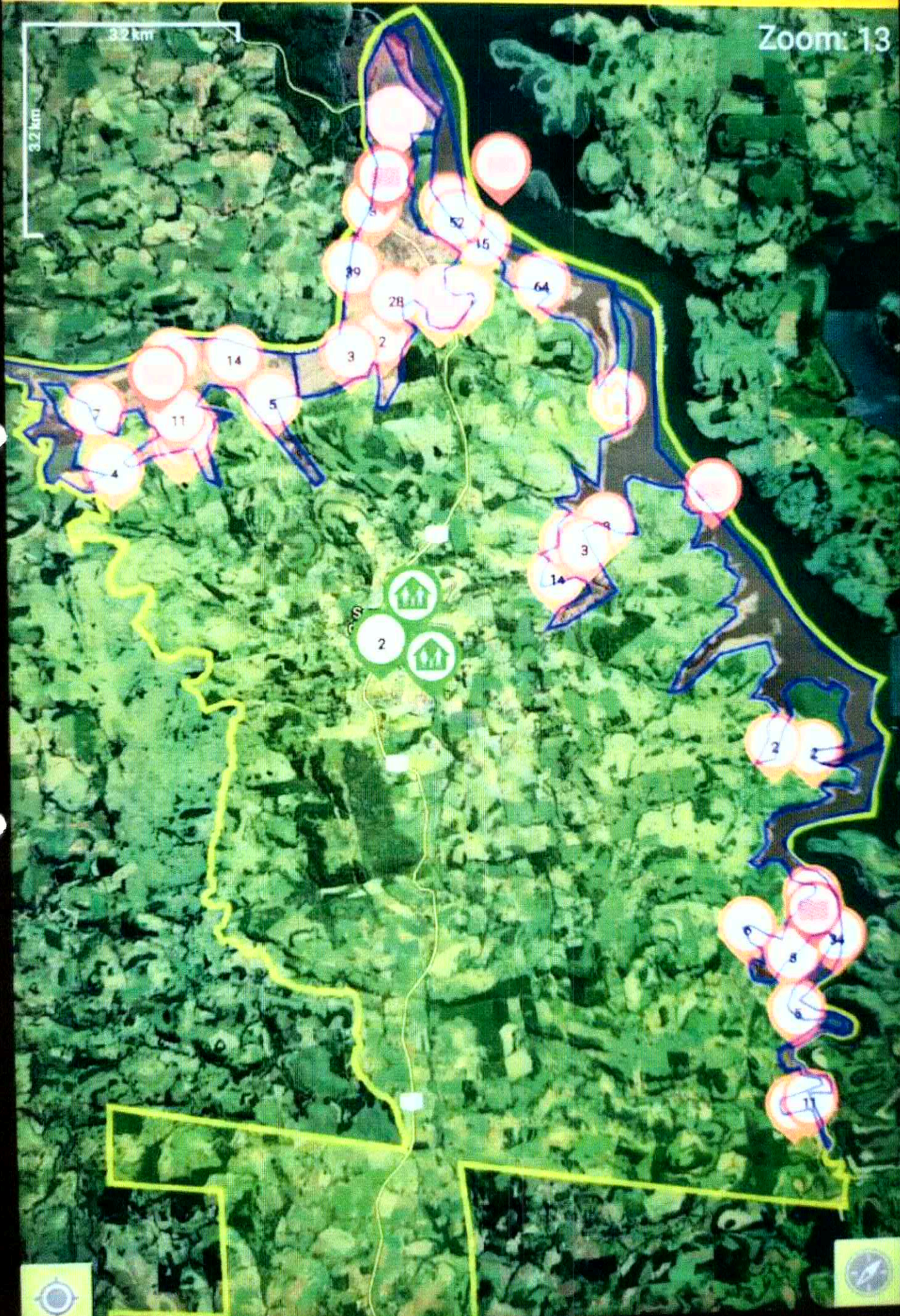

**CONTATO RESPONSÁVEIS,
DEFESA CIVIL ESTADUAL, REGIONAL E MUNICIPAL**





INSTITUIÇÃO COMPDEC - SAUDADE DO IGUAÇU - PR
FONE: (46) 3246-1166.
E-MAIL: alex_sandro511@hotmail.com

Contatos:

Sua regional: 14ª CORPDEC - PATO BRANCO

Telefones:

(46) 3272-3008 - Fixo Pessoal
(46) 3272-3000 - Fixo Comercial

Coordenador Regional Adjunto:

Karolyne Alice de Castro

Telefones Coordenador Regional Adjunto:

(41) 9818-7643 - Celular Pessoal
(46) 3272-3000 - Fixo Comercial

CEDEC

Telefones do plantão 24 horas:

(41) 3281-2513
(41) 98409-5253

Dados da COMPDEC:

Nome: COMPDEC - SAUDADE DO IGUAÇU

Subordinada à: 2ª SB - CORONEL VIVIDA

CORPDEC relacionada: 14ª CORPDEC - PATO BRANCO

Endereço: Rua Frei Vitor Berscheid 708, Centro; CEP 85568000

Localidade: Saudade do Iguaçu - PR

Coordenador Municipal: [Alex Sandro da Rosa Batista](#)

E-mail: alex_sandro511@hotmail.com

Telefones:

(46) 3246-1166 - Fixo Comercial
(46) 99916-2382 - Celular Pessoal

POLICIA MILITAR: (46) 3246-1224 / 99924-0000.

POLICIA RODOVIARIA ESTADUAL: (46) 3242-5050 / 3242-2431.

COPEL: 0800 41 41 81 / (42)3309-2588 / (41) 3331-4621

CONTATOS

RESPONSÁVEIS CONTATAR EQUIPES DE APOIO



RESPONSÁVEL:

DIR. DE OPERAÇÕES: ALEX SANDRO DA R. BATISTA



INSTITUIÇÃO COMPDEC - SAUDADE DO IGUAÇU - PR
FONE: (46) 3246-1166.

E-MAIL: alex_sandro511@hotmail.com

RESPONSÁVEL CONTATOS EQUIPES DE APOIO

INSTITUIÇÃO	NOME	CONTATO
Radio Santiago FM	José Flávio da Trindade	(46) 3246-1166 (42) 99922-6986
Sec. De Educação	Marcelo Giacomini	(46) 3246-1676 (46) 99917-7600
Sec. De Assistência Social	Lucimara Trento Silvestri	(46) 3246-1268 (46) 99921-0741
Sec. De Saúde	Maicon Antonio Mezzalira	(46) 3246-1118 (46) 99911-1015
Chefe de Gabinete	Irineu Antonio Peruzzo	(46) 3246-1166 (46) 99909-9352
Dir. de Urbanismo	Julcimar Marangon	(46) 3246-1577 (46) 99915-2662

CONTATOS

MEIOS DE COMUNICAÇÃO REGIONAL



RESPONSÁVEL:

DIR. DE OPERAÇÕES: ALEX SANDRO DA R. BATISTA



INSTITUIÇÃO COMPDEC - SAUDADE DO IGUAÇU - PR

FONE: (46) 3246-1166.

E-MAIL: alex_sandro511@hotmail.com

RESPONSÁVEL CONTATAR EMISSORAS

INSTITUIÇÃO: Radio Santiago FM.

RESPONSÁVEL: José Flávio da Trindade.

FONE: (42) 99922-6986.

INSTITUIÇÃO	CONTATO
Radio Chopinzinho FM 102.9	(46) 3242-1495 / (46) 99913-0930
Radio Extra FM 107.7	(46) 3242-1435 / (46) 99901-0866
Radio Santiago FM 87.9	(46) 3246-1054 / (42) 99922-6986
Radio Vizi FM 104.1	(46) 3536-3767 / (46) 3536-6656
Radio Movimento FM 97.5	(46) 2101-2200
Radio Lider Sul FM 106,7	(42) 3635-1819
TV Sudoeste	(46) 2101-2244
RPC TV Foz Do Iguaçu	(45) 3520-4500

CONTATOS MORADORES

PONTO DE ENCONTRO.



RESPONSÁVEL:

DIR. DE OPERAÇÕES: ALEX SANDRO DA R. BATISTA



INSTITUIÇÃO COMPDEC - SAUDADE DO IGUAÇU - PR

FONE: (46) 3246-1166.

E-MAIL: alex_sandro511@hotmail.com

MORADORES PONTO DE ENCONTRO: 01 E 01A.

CÓDIGO REGISTRO	RESPONSÁVEL DA FAMÍLIA	CONTATO
54079	Valdir Bonetti	(46) 99925-6530
54089	Claudir Pessuto	(46) 99910-6279
54094	Lurdes Chernoski	(46) 99984-9614
54110	Luiz Lazzari	(46) 99911-1581
54103	Lauri de Lima	
54097	Maristela Alves Major	(46) 99924-2808

MORADORES PONTO DE ENCONTRO: 02 E 02A.

CÓDIGO REGISTRO	RESPONSÁVEL DA FAMÍLIA	CONTATO
54187	Adair Dorsi	(46) 99934-1173
54162	Adair Dorsi (Caseiro)	(46) 99911-4856
54130	Rafael Schimit	(46) 99935-0078
54194	José Machado dos Santos	(46) 99924-3350
54166	Benedito Machado	(46) 99911-5433
54196	Rogério Detoni	(46) 99985-7468
54172	Celso Luiz Bertan	(46) 99973-9264
54727	Amarildo Barviero	



INSTITUIÇÃO COMPDEC - SAUDADE DO IGUAÇU - PR

FONE: (46) 3246-1166.

E-MAIL: alex_sandro511@hotmail.com

MORADORES PONTO DE ENCONTRO: 03.

CÓDIGO REGISTRO	RESPONSÁVEL DA FAMÍLIA	CONTATO
54205	Odirlei José Martins	(46) 99125-5920
54328	Alvair Luiz Bassetto	(46) 99931-7451
54364	Edson Nunes de Oliveira	(46) 99971-5399
54333	Angela Streit	(46) 99923-0472
54369	Pedro Cemin	(46) 99923-6020
54370	Thiago de Souza	(46) 99974-9545

MORADORES PONTO DE ENCONTRO: 05.

CÓDIGO REGISTRO	RESPONSÁVEL DA FAMÍLIA	CONTATO
54205	Delci Bazanella	(46) 99924-1163
54328	Ladir Floriano	(46) 99924-3761
54364	Carlos Baldo	(46) 99923-2313
54333	Arlindo Faust	(46) 99903-4808



INSTITUIÇÃO COMPDEC - SAUDADE DO IGUAÇU - PR

FONE: (46) 3246-1166.

E-MAIL: alex_sandro511@hotmail.com

MORADORES PONTO DE ENCONTRO: 06 06A.

CÓDIGO REGISTRO	RESPONSÁVEL DA FAMÍLIA	CONTATO
54374	Moacir Antônio Baldo	(46) 99935-8572
54343	Alfonso Marangon	(46) 99914-3462
54340	Daniel Miguel Gonçalves	(46) 99978-0952
54382	Ezequiel Pereira	(46) 99983-2869
54348	Mariza Pereira da Silva	(46) 99937-5133
54352	Valdecir Szurra	(46) 3246-1184
54353	Daniel Szurra	(46) 3246-1184



INSTITUIÇÃO COMPDEC - SAUDADE DO IGUAÇU - PR

FONE: (46) 3246-1166.

E-MAIL: alex_sandro511@hotmail.com

MORADORES PONTO DE ENCONTRO: 07.

CÓDIGO REGISTRO	RESPONSÁVEL DA FAMÍLIA	CONTATO
54374	Alfonso Marangon	(46) 99914-3462
54343	Valdir de Souza	(46) 99917-2405
54340	Ismael Pinheiro Pereira	(46) 99915-3230
54551	Valdecir Zanoni	(46) 99978-7484
54554	Reinaldo Andres	(49) 96100-8801
54496	Lourival Menegus	(41) 99103-7833
54545	Edgar Ruchel	(46) 99972-7276
54486	Renato Bragatto	(46) 99922-1331
54483	Darci Arcego	(46) 999782049
54534	Hélio Marangon	(46) 99977-1480
54478	Ademir Demarchi	(46) 99978-8224
54530	Airton Zanellato	(46) 99915-6799
54474	Franciline Lopes	
54528	Rogério Gallina	(46) 3246-1192
54471	Nivaldo Perigó	(46) 99959-0392
54526	Lauri Zanini	(46) 99933-1163
54465	Donato De Brida	
54524	Wayme Antonio da Silva	(46) 99923-1616
54523	Neidelar Bocalon	(46) 99922-2838
54463	Cleberon Silvestri	(46) 99900-9548



INSTITUIÇÃO COMPDEC - SAUDADE DO IGUAÇU - PR

FONE: (46) 3246-1166.

E-MAIL: alex_sandro511@hotmail.com

MORADORES PONTO DE ENCONTRO: 08.

CÓDIGO REGISTRO	RESPONSÁVEL DA FAMÍLIA	CONTATO
54515	Celso Domingos Turra	(46) 99972-8580
54512	Darlan Roberto Buzato	(46) 99122-6373

MORADORES PONTO DE ENCONTRO: 09.

CÓDIGO REGISTRO	RESPONSÁVEL DA FAMÍLIA	CONTATO
54507	Juliana Aparecida de Moraes	(46) 99919-0939
54450	Ivo de Moraes	(46) 99971-9143
54448	Valmir Antônio de Moraes	(46) 99919-0939

CONTATO RESPONSÁVEIS, PONTOS DE ENCONTROS

APLICAÇÃO DO PLANO (ROMPIMENTO)



RESPONSÁVEL:

DIR. DE OPERAÇÕES: ALEX SANDRO DA R. BATISTA



INSTITUIÇÃO COMPDEC - SAUDADE DO IGUAÇU - PR

FONE: (46) 3246-1166.

E-MAIL: alex_sandro511@hotmail.com

TRANSPORTE DAS FAMÍLIAS RESPONSÁVEL

INSTITUIÇÃO: Secretaria de Educação.

RESPONSÁVEL: Marcelo Giacomini. **FONE:** (46) 3246-1676
(46) 99917-7600

INSTITUIÇÃO: Secretaria de Educação.

ÁREA DE ATUAÇÃO: Ponto de encontro 01 – 02 - 03.

TRANSPORTE DAS FAMÍLIAS.

VEÍCULOS:

1. ÔNIBUS: **AMU-0983.**

MOTORISTA: Airton Rodrigues. FONE: (46) 99904-2447.

2. MICRO-ÔNIBUS: **APS-7362.**

MOTORISTA: Neri Barbieri. FONE: (46) 99928-2798.

INSTITUIÇÃO: Secretaria de Educação.

ÁREA DE ATUAÇÃO: Ponto de encontro 07 – 08 - 09.

TRANSPORTE DAS FAMÍLIAS.

VEÍCULOS:

1. ÔNIBUS: **AWZ-9742.**

MOTORISTA: Celino Antunes. FONE: (46) 99926-9131.

2. ÔNIBUS: **ASJ-1426.**

MOTORISTA: Cleberson Fontana. FONE: (46) 99914-6169.

3. MICRO-ÔNIBUS: **BAL3488.**

MOTORISTA: Gleidson Ruther. FONE: (46) 99974-8347.

INSTITUIÇÃO: Secretaria de Educação.

ÁREA DE ATUAÇÃO: Ponto de encontro 04.

TRANSPORTE DAS FAMÍLIAS.

VEÍCULO:

1. MICRO-ÔNIBUS: **ALG-1518.**

MOTORISTA: Edevandro Marangon. FONE: (46) 99923-5657.



INSTITUIÇÃO COMPDEC - SAUDADE DO IGUAÇU - PR

FONE: (46) 3246-1166.

E-MAIL: alex_sandro511@hotmail.com

INSTITUIÇÃO: Secretaria de Educação.

ÁREA DE ATUAÇÃO: Ponto de encontro 05 - 06.

TRANSPORTE DAS FAMÍLIAS.

VEÍCULO:

1. MICRO-ÔNIBUS: ASA-3288.

MOTORISTA: Paulo Viana.

FONE: (46) 99985-7097

INSTITUIÇÃO: Secretaria de Educação.

ÁREA DE ATUAÇÃO: Ponto de encontro 09.

TRANSPORTE DAS FAMÍLIAS.

VEÍCULO:

1. VAN: BAH-1272.

MOTORISTA: Ademir Kowalek.

FONE: (46) 99906-4006.



INSTITUIÇÃO COMPDEC - SAUDADE DO IGUAÇU - PR

FONE: (46) 3246-1166.

E-MAIL: alex_sandro511@hotmail.com

ABRIGOS RESPONSÁVEL

INSTITUIÇÃO: Secretaria de Assistência Social.

RESPONSÁVEL: Lucimara Trento. **FONE:** (46) 3246-1268
(46) 99921-0741

INSTITUIÇÃO: Assistência Social

ÁREA DE ATUAÇÃO: Centro Comunitário Padre Leopoldo

RESPONSÁVEL: Lucimara Trento. **FONE:** (46) 99921-0741.

ADJUNTO: Edilaine Sandrin. **FONE:** (46) 99901-5080.

INSTITUIÇÃO: Assistência Social

ÁREA DE ATUAÇÃO: Centro Comunitário dos Idosos ASI

RESPONSÁVEL: Fabiane Grigoletto. **FONE:** (46) 99981-2611.

ADJUNTO: Noeli Derlan. **FONE:** (46) 3246-1268.

INSTITUIÇÃO: Assistência Social

ÁREA DE ATUAÇÃO: Centro Comunitário dos Idosos AATI

RESPONSÁVEL: Mara Floriano. **FONE:** (46) 99924-3761.

ADJUNTO: Claudia Back. **FONE:** (46) 99971-8315.

INSTITUIÇÃO: Assistência Social

ÁREA DE ATUAÇÃO: Ginásio de Esporte Linha Urutú

RESPONSÁVEL: Danieli Nogueira. **FONE:** (46) 3246-1268.

ADJUNTO: Edilaine Sandrin. **FONE:** (46) 99901-5080.

INSTITUIÇÃO: Assistência Social

ÁREA DE ATUAÇÃO: Centro Comunitário ASSPMSI.

RESPONSÁVEL: Adriane Delatore. **FONE:** (46) 99904-7572.

ADJUNTO: Noeli Derlan. **FONE:** (46) 3246-1268.



INSTITUIÇÃO COMPDEC - SAUDADE DO IGUAÇU - PR

FONE: (46) 3246-1166.

E-MAIL: alex_sandro511@hotmail.com

ABRIGOS ÁREA MÉDICA RESPONSÁVEL

INSTITUIÇÃO: Secretaria de Saúde.

RESPONSÁVEL: Maicon Antônio Mezzalira. **FONE:** (46) 3246-1118
(46) 99911-1015

INSTITUIÇÃO: Saúde

ÁREA DE ATUAÇÃO: Centro Comunitário Padre Leopoldo

RESPONSÁVEIS:

MÉDICO: Ana Risemberg.

FONE: (46) 99971-1618.

ENFERMEIRO: Luciana Rodrigues.

FONE: (46) 99914-1754.

INSTITUIÇÃO: Saúde

ÁREA DE ATUAÇÃO: Centro Comunitário dos Idosos ASI

RESPONSÁVEIS:

MÉDICO: Rafael Tesser.

FONE: (46) 99900-5405.

ENFERMEIRO: Flavio Janesko.

FONE: (46) 98405-2126.

INSTITUIÇÃO: Saúde

ÁREA DE ATUAÇÃO: Centro Comunitário dos Idosos AATI

RESPONSÁVEIS:

MÉDICO: Deize Cenci.

FONE: (46) 98801-0291.

ENFERMEIRO: Daniel Gabiatti.

FONE: (46) 99971-6526.

INSTITUIÇÃO: Saúde

ÁREA DE ATUAÇÃO: Ginásio de Esporte Linha Urutú

RESPONSÁVEIS:

MÉDICO: Luis Vedana.

FONE: (46) 99940-1508.

ENFERMEIRO: Luis Ogliari.

FONE: (46) 99923-0135.

INSTITUIÇÃO: Saúde

ÁREA DE ATUAÇÃO: Centro Comunitário ASSPMSI.

RESPONSÁVEIS:

MÉDICO: Danielli Krefta.

FONE: (46) 99921-6453.

ENFERMEIRO: Ariel Fiorentin.

FONE: (46) 99924-8495.



INSTITUIÇÃO COMPDEC - SAUDADE DO IGUAÇU - PR
FONE: (46) 3246-1166.
E-MAIL: alex_sandro511@hotmail.com

PONTOS DE ENCONTROS RESPONSÁVEL PELOS COORDENADORES

INSTITUIÇÃO: Secretaria de Administração.
RESPONSÁVEL: Irineu Antonio Peruzzo. **FONE:** (46) 3246-1166
(46) 99909-9352

INSTITUIÇÃO: Secretaria de Administração.
ÁREA DE ATUAÇÃO: Ponto de encontro 01.
VEICULO: **BDH3G50.**
RESPONSÁVEL: **Renato dos Santos.** **FONE:** **(46) 99921-6453.**

INSTITUIÇÃO: Secretaria de Urbanismo.
ÁREA DE ATUAÇÃO: Ponto de encontro 02.
VEICULO: **AYE-8174.**
RESPONSÁVEL: **Julcimar Marangon** **FONE:** **(46) 99915-2662.**

INSTITUIÇÃO: Secretaria de Viação, Obras e Urbanismo.
ÁREA DE ATUAÇÃO: Ponto de encontro 03.
VEICULO: **AXQ-0480.**
RESPONSÁVEL: **Celso Giacomini.** **FONE:** **(46) 99926-5075.**

INSTITUIÇÃO: Secretaria de Agricultura.
ÁREA DE ATUAÇÃO: Ponto de encontro 04.
VEICULO: **BDD8A47.**
RESPONSÁVEL: **Edson Laetart.** **FONE:** **(46) 99925-1998**



INSTITUIÇÃO COMPDEC - SAUDADE DO IGUAÇU - PR

FONE: (46) 3246-1166.

E-MAIL: alex_sandro511@hotmail.com

INSTITUIÇÃO: Secretaria de Agricultura.

ÁREA DE ATUAÇÃO: Ponto de encontro 05.

VEICULO: **AXR-3871.**

RESPONSÁVEL: **Dionathan Trevisão.**

FONE: (46) 99918-9018.

INSTITUIÇÃO: Secretaria de Meio Ambiente.

ÁREA DE ATUAÇÃO: Ponto de encontro 06.

VEICULO: **BCI-6497.**

RESPONSÁVEL: **Wagner Rodrigues.**

FONE: (46) 99933-6729.

INSTITUIÇÃO: Secretaria de Administração.

ÁREA DE ATUAÇÃO: Ponto de encontro 07.

VEICULO: **BAH-1645.**

RESPONSÁVEL: **Clovis Zanella.**

FONE: (46) 99909-4192.

INSTITUIÇÃO: Secretaria de Viação, Obras e Urbanismo.

ÁREA DE ATUAÇÃO: Ponto de encontro 08 - 09.

VEICULO: **AXR-3875.**

RESPONSÁVEL: **Eginaldo Paulo Piaia.**

FONE: (46) 99900-3014.

ABRIGOS



RESPONSÁVEL:

DIR. DE OPERAÇÕES: ALEX SANDRO DA R. BATISTA

COORDENADORIA ESTADUAL DA DEFESA CIVIL - CEDEC



Cadastro de Abrigos



Dados Básicos

Código registro: **41622** Município: **Saudade do Iguaçu** Data do cadastro: **20/02/2018**
Tipo do Abrigo: Centro comunitário
Local do Abrigo: Av. Iguaçu
Endereço: Av. Iguaçu nº: 205 CEP: 85568000
Coordenadas - Latitude: 25°41'44.39" Coordenadas - Longitude: 52°37'08.02"

Equipe de Administração do Abrigo

Gerência do Abrigo:

Nome Responsável: FATIMA FABRIS

Fone fixo: (46) 3246-1125

Celular: (46) 99916-2382

Email: parsaudade@hotmail.com

Nome Adjunto:

Fone fixo:

Celular:

Email:

Staff:

Coordenador Social: LUCIMARA TRENTO SILVESTRI

Fone fixo: (46) 3246-1268

Celular: (46) 99921-0741

Email:

Coordenador Social Adjunto: FABIANE GRIGOLETTO

Fone fixo: (46) 3246-1268

Celular: (46) 99981-2611

Email:

Coordenador Saúde: MAICON ANTONIO MEZZALIRA

Fone fixo: (46) 3246-1118

Celular: (46) 99911-1015

Email:

Coordenador Saúde Adjunto: DANIEL GABIATTI

Fone fixo: (46) 3246-1118

Celular: (46) 99971-6526

Email:

Logística:

Coordenador Logística: ALEX SANDRO DA ROSA BATISTA

Fone fixo: (46) 3246-1166

Celular: (46) 99916-2382

Email: alex_sandro511@hotmail.com

Coordenador Logística Adjunto: JUCEMAR MARANGON

Fone fixo: (46) 3246-1577

Celular: (46) 99915-2662

Email:

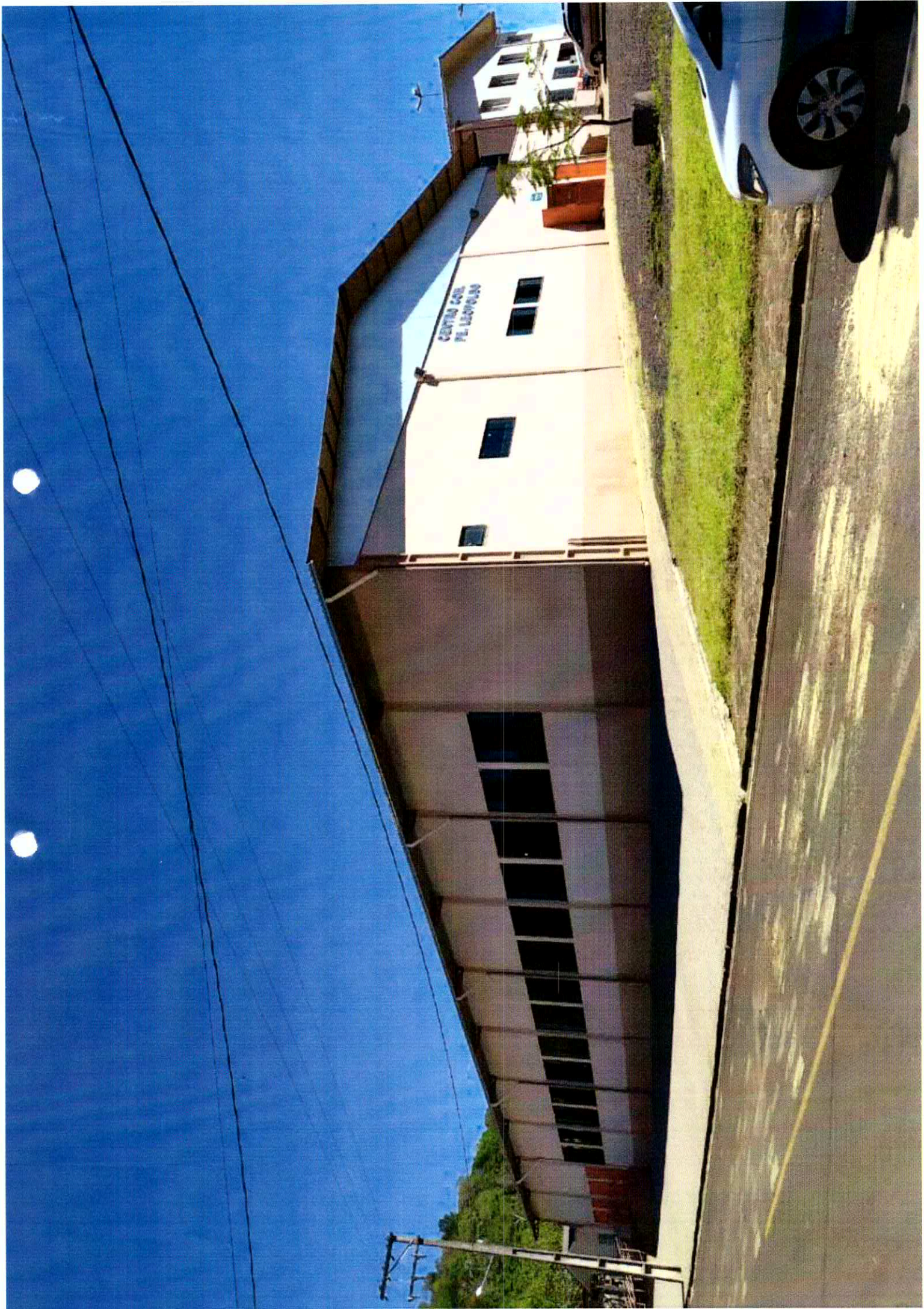

COORDENADORIA ESTADUAL DA DEFESA CIVIL - CEDEC



Cadastro de Abrigos



Dados Básicos

Código registro: 16196 **Município:** Saudade do Iguçu **Data do cadastro:** 17/03/2014
Tipo do Abrigo: Centro comunitário
Local do Abrigo: RUA XV DE NOVENBRO
Endereço: RUA XV DE NOVENBRO nº: 1070 CEP: 8556800
Coordenadas - Latitude: 25°41'44.38" **Coordenadas - Longitude:** 52°37'11.35"

Equipe de Administração do Abrigo

Gerência do Abrigo:

Nome Responsável: ANTONIO MACHADO JUNIOR

Fone fixo: (46) 3246-1166

Celular: (46) 99901-9426

Email: alex_sandro511@hotmail.com

Nome Adjunto: ALEX SANDRO DA R. BATISTA

Fone fixo: (46) 3246-1166

Celular: (46) 99916-2382

Email: alex_sandro511@hotmail.com

Staff:

Coordenador Social: LUCIMARA TRENTO SILVESTRI

Fone fixo: (46) 3246-1268

Celular: (46) 99921-0741

Email:

Coordenador Social Adjunto: FABIANE GRIGOLETTO

Fone fixo: (46) 3246-1268

Celular: (46) 99981-2611

Email:

Coordenador Saúde: MAICON ANTONIO MEZZALIRA

Fone fixo: (46) 3246-1118

Celular: (46) 99911-1015

Email:

Coordenador Saúde Adjunto: DANIEL GABIATTI

Fone fixo: (46) 3246-1118

Celular: (46) 99971-6526

Email:

Logística:

Coordenador Logística: ALEX SANDRO DA ROSA BATISTA

Fone fixo: (46) 3246-1166

Celular: (46) 99916-2382

Email:

Coordenador Logística Adjunto: JUCEMAR MARANGON

Fone fixo: (46) 3246-1577

Celular: (46) 99915-2662

Email:

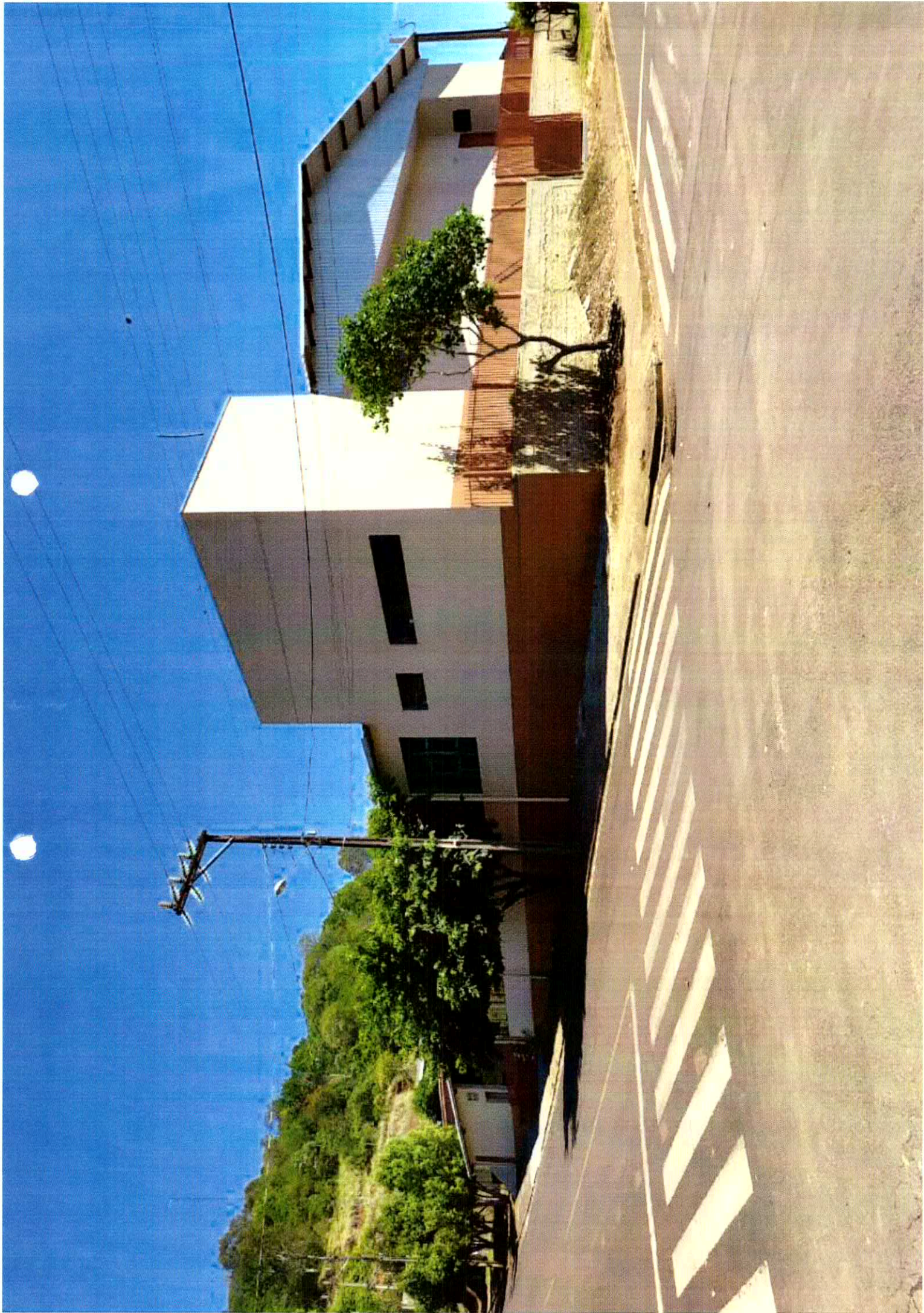

COORDENADORIA ESTADUAL DA DEFESA CIVIL - CEDEC



Cadastro de Abrigos



Dados Básicos

Código registro: **16190** Município: **Saudade do Iguaçu** Data do cadastro: **17/03/2014**
Tipo do Abrigo: Escola
Local do Abrigo: CENTRO COMUNITÁRIO DOS IDOSOS
Endereço: RUA PADRE FELIPE nº: 02 CEP: 85568000
Coordenadas - Latitude: 25°41'40.50" Coordenadas - Longitude: 52°36'50.21"

Equipe de Administração do Abrigo

Gerência do Abrigo:

Nome Responsável: José Adelar Dietrick

Fone fixo: (46) 3246-1166

Celular: (46) 99972-2558

Email: alex_sandro511@hotmail.com

Nome Adjunto: Delci Bazanella

Fone fixo: (46) 3246-1166

Celular: (46) 99924-1163

Email:

Staff:

Coordenador Social: LUCIMARA TRENTA SILVESTRI

Fone fixo: (46) 3246-1268

Celular: (46) 99921-0741

Email:

Coordenador Social Adjunto: FABIANE GRIGOLETTO

Fone fixo: (46) 3246-1268

Celular: (46) 99981-2611

Email:

Coordenador Saúde: MAICON ANTONIO MEZZALIRA

Fone fixo: (46) 3246-1118

Celular: (46) 99911-1015

Email:

Coordenador Saúde Adjunto: DANIEL GABIATTI

Fone fixo: (46) 3246-1118

Celular: (46) 99971-6526

Email:

Logística:

Coordenador Logística: ALEX SANDRO DA ROSA BATISTA

Fone fixo: (46) 3246-1166

Celular: (46) 99916-2382

Email: alex_sandro511@hotmail.com

Coordenador Logística Adjunto: JUCEMAR MARANGON

Fone fixo: (46) 3246-1577

Celular: (46) 99915-2662

Email:

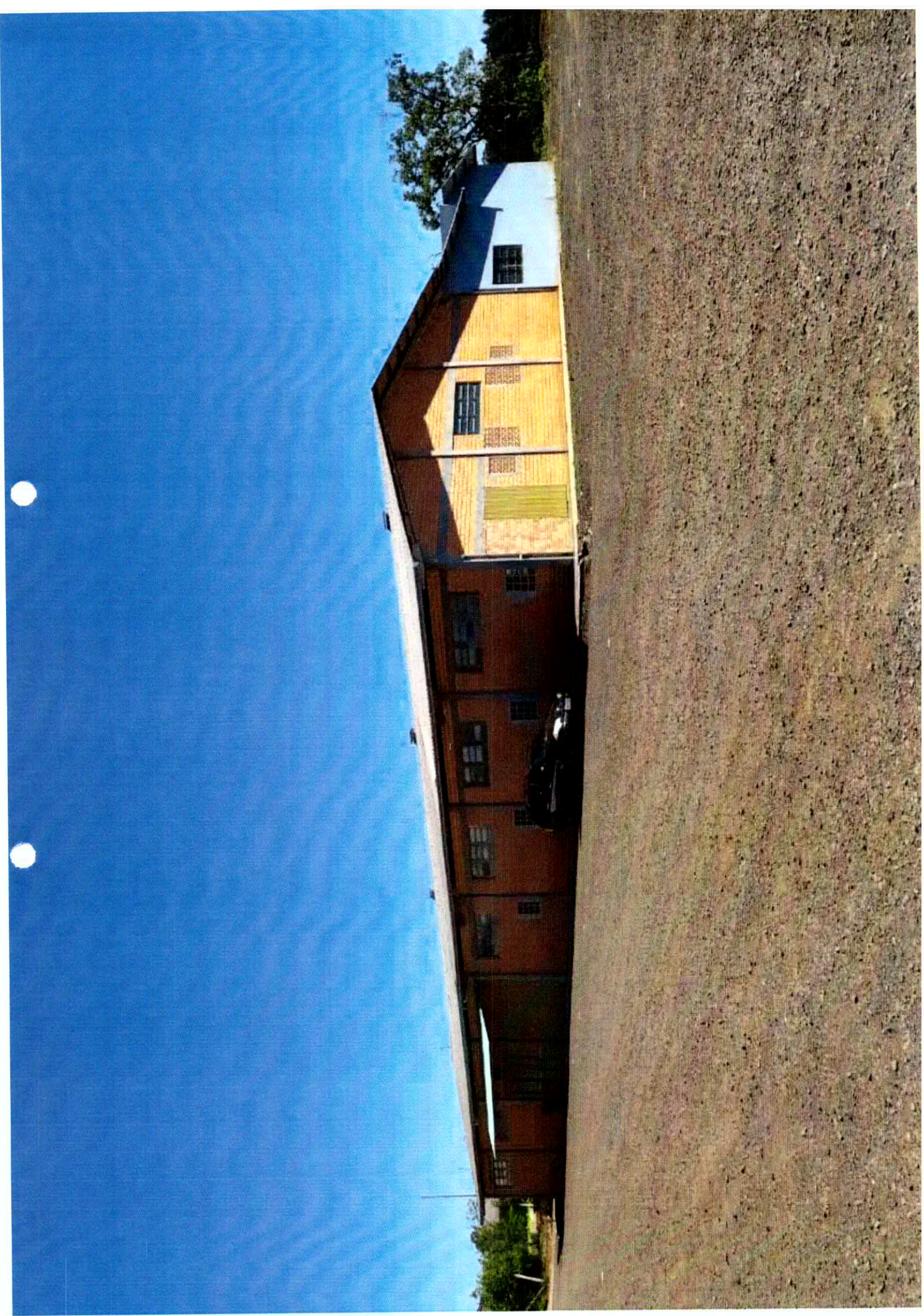

COORDENADORIA ESTADUAL DA DEFESA CIVIL - CEDEC**Cadastro de Abrigos****Dados Básicos**

Código registro: **16201** Município: **Saúde do Iguaçu** Data do cadastro: **17/03/2014**
Tipo do Abrigo: Centro comunitário
Local do Abrigo: RUA DE ACESSO LINHA BIGUÁ
Endereço: LINHA DE ACESSO BIGUÁ nº: 10 CEP: 85568000
Coordenadas - Latitude: 25°42'11.34" Coordenadas - Longitude: 52°36'40.29"

Equipe de Administração do Abrigo**Gerência do Abrigo:**

Nome Responsável: ALEX SANDRO DA R. BATISTA

Fone fixo: (46) 3246-1166

Celular: (46) 99916-2382

Email: alex_sandro511@hotmail.com

Nome Adjunto: MARIZA BOM

Fone fixo: (46) 3246-1166

Celular: (46) 99940-2224

Email:

Staff:

Coordenador Social: LUCIMARA TRENTO SILVESTRI

Fone fixo: (46) 3246-1268

Celular: (46) 99921-0741

Email:

Coordenador Social Adjunto: FABIANE GRIGOLETTO

Fone fixo: (46) 3246-1268

Celular: (46) 99981-2611

Email:

Coordenador Saúde: MAICON ANTONIO MEZZALIRA

Fone fixo: (46) 3246-1118

Celular: (46) 99911-1015

Email:

Coordenador Saúde Adjunto: DANIEL GABIATTI

Fone fixo: (46) 3246-1118

Celular: (46) 99971-6526

Email:

Logística:

Coordenador Logística: ALEX SANDRO DA ROSA BATISTA

Fone fixo: (46) 3246-1166

Celular: (46) 99916-2382

Email:

Coordenador Logística Adjunto: JUCEMAR MARANGON

Fone fixo: (46) 3246-1577

Celular: (46) 99915-2662

Email:

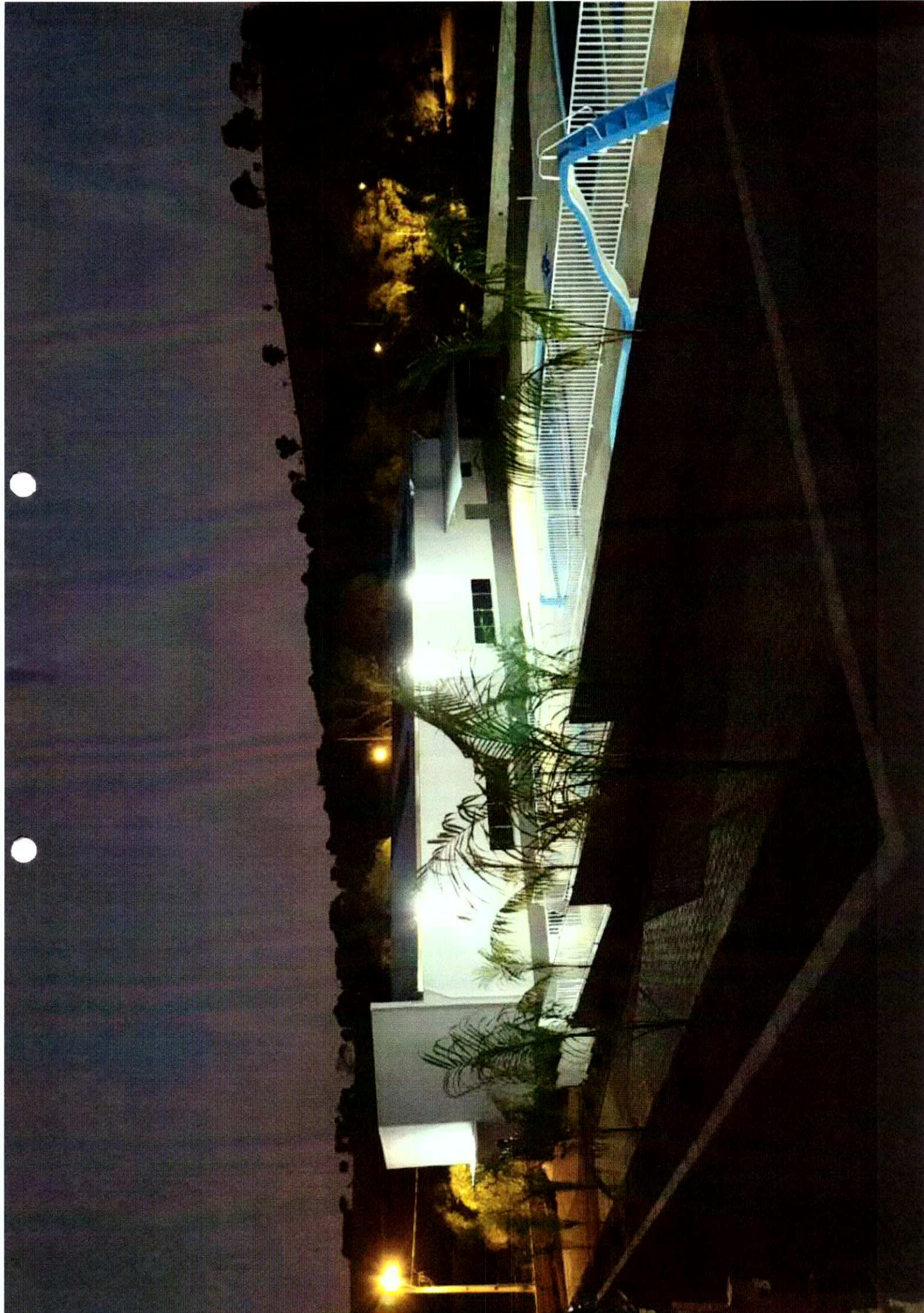

PLACAS DE SINALIZAÇÃO



RESPONSÁVEL:

DIR. DE OPERAÇÕES: ALEX SANDRO DA R. BATISTA



INSTITUIÇÃO COMPDEC - SAUDADE DO IGUAÇU - PR

FONE: (46) 3246-1166.

E-MAIL: alex_sandro511@hotmail.com

RELAÇÃO DE PLACAS DE SINALIZAÇÃO

DESCRIÇÃO	QUANTIDADE
PONTO DE ENCONTRO	09
AUTO SALVAMENTO (01)	24
AUTO SALVAMENTO (02)	30
AUTO SALVAMENTO (03)	18
AUTO SALVAMENTO (04)	03
AUTO SALVAMENTO (05)	18
AUTO SALVAMENTO (06)	20
AUTO SALVAMENTO (07)	45
AUTO SALVAMENTO (08, 09)	10

Mapa sem título

Escreva uma descrição para seu mapa.

Legenda

-  CHOPINZINHO
-  Ponto de encontro 01A
-  PONTO DE ENCONTRO 01A

CHOPINZINHO

PONTO DE ENCONTRO 01A



100 m

Google Earth

© 2020 Google
Image © 2020 Maxar Technologies

Comunidade Santa Rosa

Legenda

- AUTO SALVAMENTO
- CHOPINZINHO
- PONTO DE ENCONTRO 01

CHOPINZINHO

PONTO DE ENCONTRO 01



100 m

Google Earth

Image © 2020 Maxar Technologies
© 2020 Google



Auto Salvamento

Casas de Veraneios, Santa Rosa e Creolin

Legenda

 ESTRADA AUTO SALVAMENTO

 Polígono sem título

 PONTO DE ENCONTRO 02

PONTO DE ENCONTRO 02

Google Earth

Image © 2020 Maxar Technologies

© 2020 Google

500 m



Auto Salvamento

Casas de Verezeiros, Recanto Pé do Cedro.

Legenda

- ESTRADA AUTO SALVAMENTO
- PONTO DE ENCONTRO 03

PONTO DE ENCONTRO 03



Auto Salvamento

Casas de Vereneios, Linha Banana

Legenda

-  ESTRADA AUTO SALVAMENTO
-  PONTO DE ENCONTRO 04

PONTO DE ENCONTRO 04

Google Earth

Imagem © 2020 Maxar Technologies
© 2020 Google



500 m

Auto Salvamento

Casas de Veraneios, Linha Pães

Legenda

-  ESTRADA AUTO SALVAMENTO
-  PONTO DE ENCONTRO 05

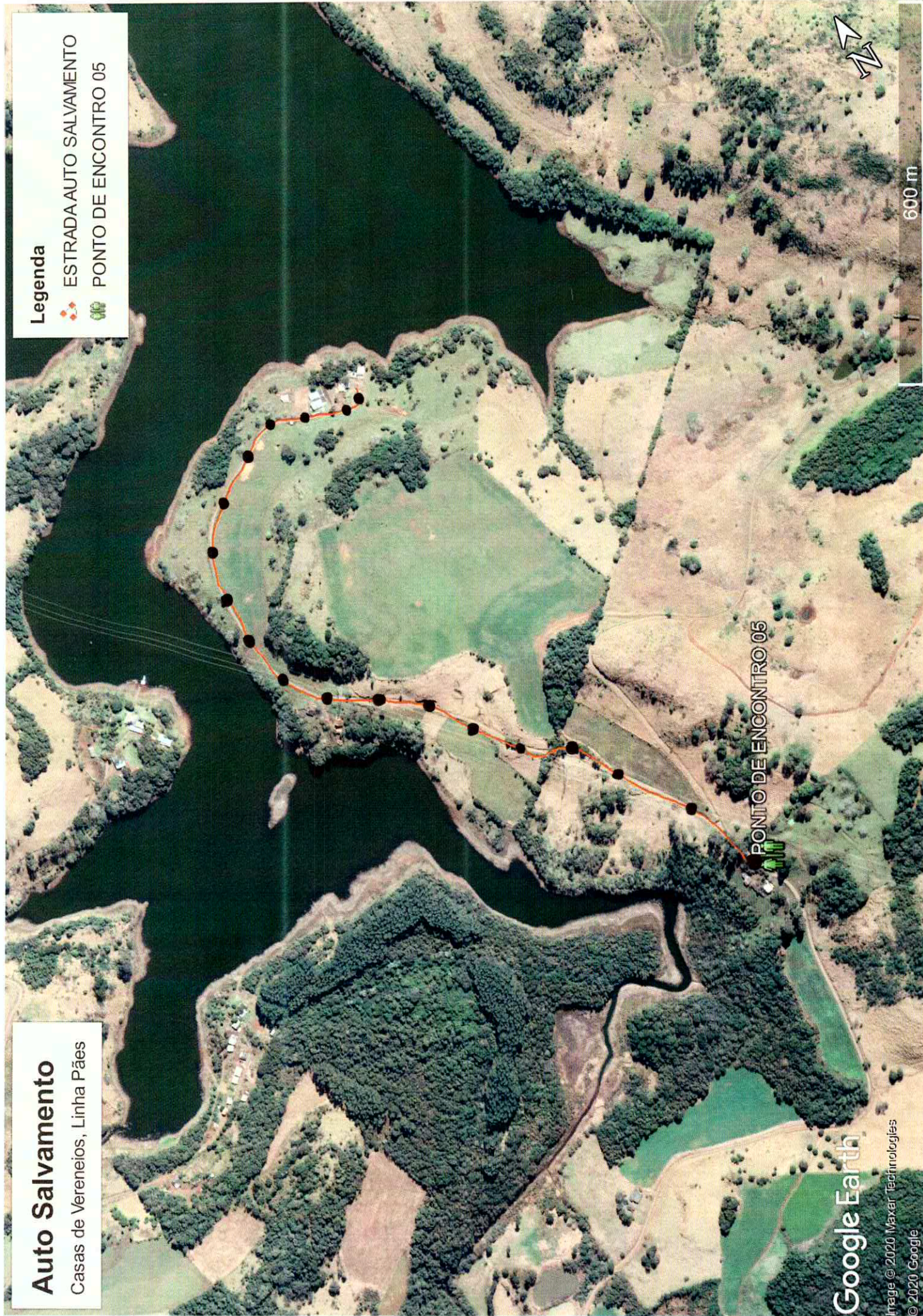

Google Earth

Image © 2020 Maxar Technologies
© 2020 Google

Auto Salvamento

Casas de Vereneios, Linha Tateto

Legenda

- ESTRADA AUTO SALVAMENTO
- PONTO DE ENCONTRO 06

PONTO DE ENCONTRO 06

Google Earth

Image © 2020 Maxar Technologies
© 2020 Google



500 m



Auto Salvamento

Casas de Veraneios, Linha Tateto

Legenda

-  ESTRADA AUTO SALVAMENTO
-  PONTO DE ENCONTRO 06A

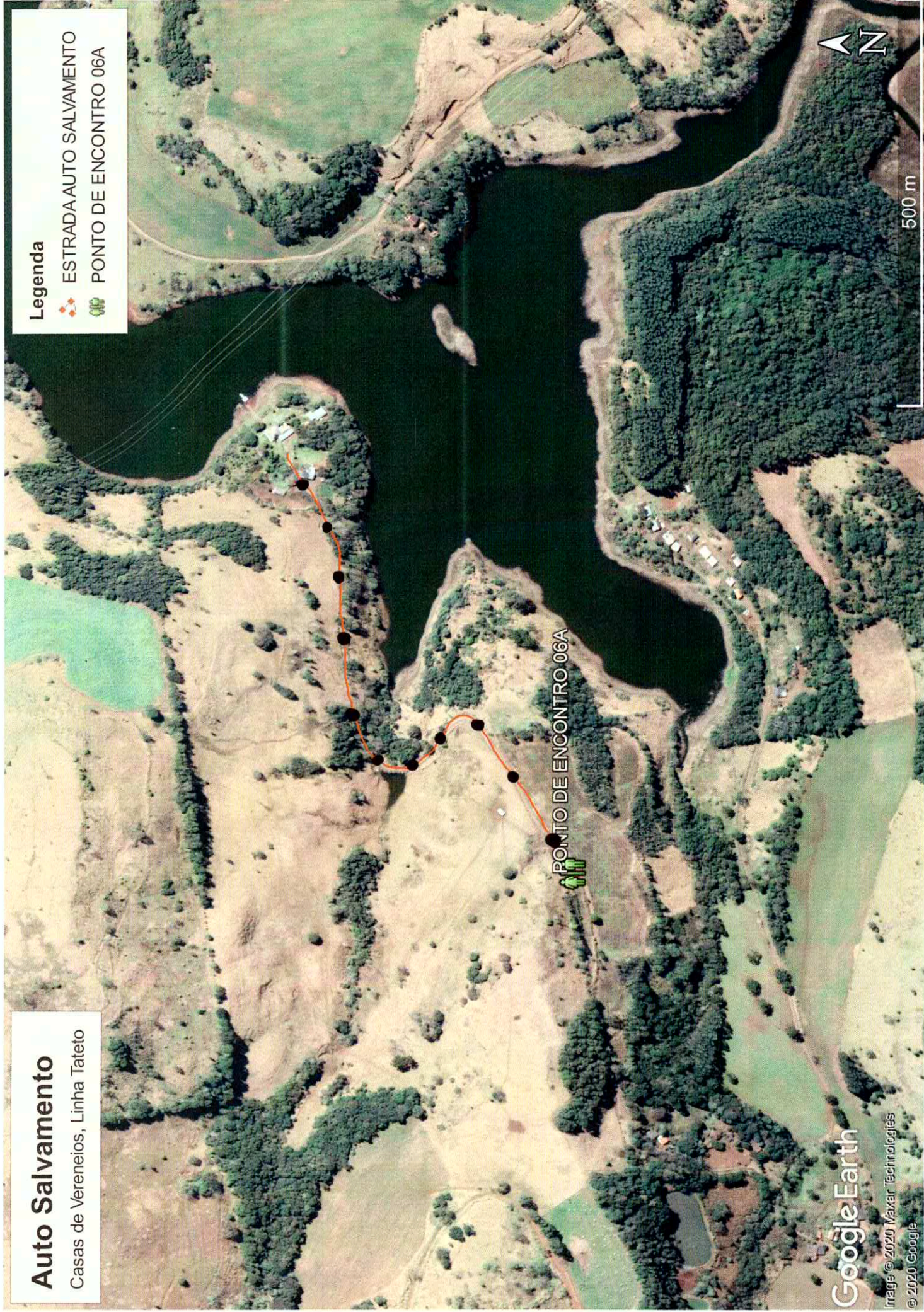

Auto Salvamento

Casas Veraneios, Comunidade Linha Urutu Condomínios.

Legenda

-  ESTRADA AUTO SALVAMENTO
-  PONTO DE ENCONTRO 07



Auto Salvamento

Casas de Veraneios, Comunidade Linha Urutu Condomínios.

Legenda

-  ESTRADA AUTO SALVAMENTO
-  PONTO DE ENCONTRO 08



Auto Salvamento

Pousada Ivo de Moraes, Comunidade Linha Urutu Condomínios.

Legenda

-  ESTRADA AUTO SALVAMENTO
-  PONTO DE ENCONTRO 09

PONTO DE ENCONTRO 09

Google Earth

Image © 2020 Maxar Technologies
© 2020 Google



200 m

